



MECANISMO PARA FORTALECER EL ENFOQUE DE DERECHOS HUMANOS DE LOS GRUPOS EN SITUACIÓN DE RIESGO Y/O DE VÍCTIMAS DE ALGÚN DELITO EN OAXACA





ÍNDICE

Introducción.....	3
Población desde la perspectiva intergeneracional....	5
Problemáticas por Grupos en Riesgo con perspectiva interseccional.....	7
Normativa relacionada a Grupos en Riesgo.....	13
Infraestructura Detectada.....	17
Incidencia Delictiva.....	23
Población en el Sistema Penitenciario.....	23
Alerta de Violencia de Género contra las Mujeres...	24
Percepción sobre la Seguridad Pública.....	25
Programas de Derechos Humanos y Grupos en Situación de Riesgo identificados.....	26
Municipios de Alta Incidencia y alta vulnerabilidad que requieren Atención Prioritaria	27
Siglas y Acrónimos.....	58
Glosario.....	59
Fuentes de información	60
Ligas de Interés	64





INTRODUCCIÓN

El **Mecanismo para Fortalecer el Enfoque de Derechos Humanos de los Grupos en Situación de Riesgo y/o de Víctimas de algún Delito**, surge de la necesidad de identificar aquellos factores exógenos que nos permitirán la comprensión de la situación de vulnerabilidad a la que se enfrentan los grupos históricamente discriminados en el contexto social, a partir de los grandes retos sociodemográficos que presenta cada entidad federativa.

Por lo anterior, el presente documento incorpora la recopilación y análisis cuantitativa y cualitativa a través de diversos apartados, entre los que destacan:

- ❖ Número de mujeres y hombres desde el enfoque intergeneracional, incorporando las principales problemáticas de niñas y niños (0 - 12 años), adolescentes (12 - 17 años 11 meses) y jóvenes (17 - 29 años) a partir del análisis de factores relacionados con la supervivencia y la salud, el desarrollo psico-emocional, e indicadores ausentes para su protección, lo que ayudará a visibilizar las violencias a las que se encuentran expuestos.
- ❖ Del mismo modo se exponen las problemáticas a las que se enfrentan las mujeres desde las diversas violencias que existen, pudiendo ser: obstétricas; familiares, políticas, cibernéticas, laborales, escolares y las de carácter feminicida; asimismo se identifican los retos y obstáculos que enfrentan las personas desde el enfoque interseccional.
- ❖ Este Mecanismo además, concentra las leyes de cada grupo en situación de vulnerabilidad e identifica la infraestructura instalada en todos los estados y la Ciudad de México; siendo el objetivo de este apartado que con cada cambio de gobierno se identifiquen avances y retrocesos para la protección de los derechos humanos de los grupos en situación de riesgo.





INTRODUCCIÓN

- ❖ Asimismo, se consideró necesario en la metodología de este instrumento agrupar datos relacionados con algunos delitos como: homicidio, feminicidio, secuestro, trata de personas, tortura y personas desaparecidas; así como aquellas entidades federativas que cuentan con alertas de género y con el mayor número de fosas clandestinas en el país.
- ❖ De la misma forma se acompaña a este documento información relacionada con la percepción que tiene la población en diversas áreas como: salud, educación, seguridad, etc., y se enlistan los programas elaborados e implementados de política pública en materia de derechos humanos y de grupos en situación de riesgo; así como respecto del análisis de los niveles de vulnerabilidad e incidencia delictiva de los municipios o alcaldías que requieren una atención prioritaria.
- ❖ Finalmente se proporcionan las ligas de interés del Gobierno del Estado, así como de las Comisiones de Derechos Humanos, de Atención a Víctimas y de Búsqueda.

Vale la pena resaltar que esta herramienta puede ser útil para cada Gobernador (a) y/o Jefe (a) de Gobierno y/o servidores públicos responsables y comprometidos a implementar estrategias para fortalecer el enfoque de Derechos Humanos de los grupos en situación de riesgo y/o de víctimas de algún delito.

No se omite mencionar, que se agradecerá compartir datos relacionados con el presente instrumento a fin de tener actualizada la información correspondiente.

Dirección de Atención a Grupos en Riesgo.





OAXACA

POBLACIÓN¹



**Población Total
de la Entidad
Federativa**

4,132,148



Hombres 1,974,843	Mujeres 2,157,305
Niños 691,605	Niñas 681,310
Adultos 1,024,088	Adultas 1,175,180
Adultos Mayores 254,482	Adultas Mayores 296,095
No Especificado Hombres 4,668	No Especificado Mujeres 4,720

1. INEGI. Censo de Población y Vivienda 2020. Consultado el 14 de marzo de 2023, disponible en: <https://www.inegi.org.mx/programas/ccpv/2020/#Tabulados>

Los rangos de edades que se contemplan son: niños (as) 0-17 años, adultos (as) 18-59, adultos (as) mayores 60 en adelante.





OAXACA

INTERSECCIONALIDAD₂



	Población Afromexicana	194,474
	Población Indígena por autodescripción	2,702,852
	Población que habla alguna lengua indígena	1,216,462
	Población con discapacidad	273,876

2. DOF. Acuerdo por el que se da a conocer el Informe Anual sobre la situación de Pobreza y Rezago Social de las Entidades, Municipios y Demarcaciones Territoriales para el ejercicio fiscal 2024. Consultado el 12 de marzo de 2024, disponible en: https://www.dof.gob.mx/nota_detalle.php?codigo=5715745&fecha=31/01/2024#gsc.tab=0



PROBLEMÁTICAS DE LOS GRUPOS DE ATENCIÓN PRIORITARIA

Niñas y Niños

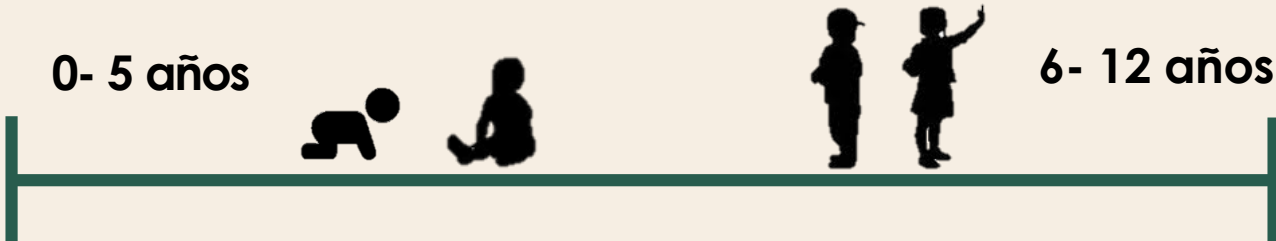

Salud y supervivencia

- Violencia obstétrica hacia la madre que le ocasiona afectaciones a las niñas y niños.
- Lesiones Accidentales.
- Malnutrición.
- Muerte prematura.

Desarrollo

- Menores de edad con problemas de autoestima.
- Discriminación.
- Problemas de desarrollo psicomotriz.
- Principios de identificación de alguna discapacidad.
- Baja autoestima, ansiedad, síndromes depresivos.

Protección

- Política pública inadecuada
- Presupuesto mal ejercido
- Servidores públicos sin formación o profesionalización
- Falta de seguridad en algunos municipios
- Débil sistema de prevención para el tema de alcoholismo y adicciones
- Inadecuada coordinación
- Ausencia de una línea de ayuda y rescate

Lugares de ocurrencia

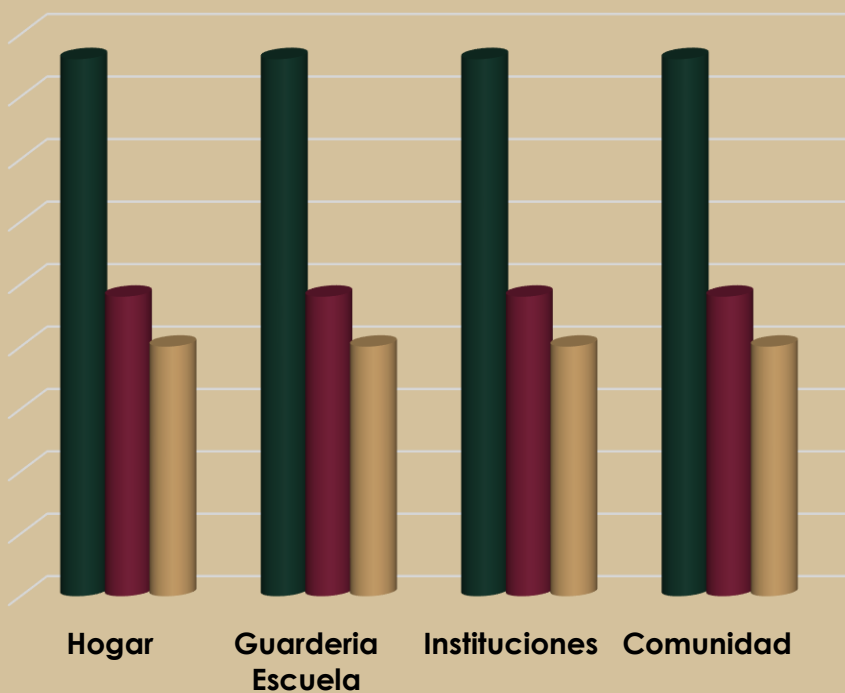

Violencia

- Robo de niños con fines de adopción, utilización y venta.
- Maltrato Infantil.
- Bullying y acoso.
- Castigo Corporal y humillante.
- Delitos de carácter sexual.
- Trata de personas.
- Explotación sexual y laboral.
- Inicio de reclutamiento por parte del crimen organizado

PROBLEMÁTICAS DE LOS GRUPOS DE ATENCIÓN PRIORITARIA

Adolescentes 12- 17 años 11 meses

Jóvenes 14 a 29 años

12 años



29 años

Salud y supervivencia

Desarrollo

Protección

- Víctima de sustancias psicotrópicas.
- Inicio de adicciones.
- Participación en retos virales que ponen en riesgo la vida, la seguridad y la integridad.
- Lesiones y traumatismos.
- Prácticas sexuales de riesgo.
- Embarazos y partos precoces.
- Trastornos alimenticios.

- Matrimonio forzado y uniones tempranas forzadas.
- Deserción escolar
- culpa, vergüenza, miedo, depresión y suicidio

- Políticas públicas frágiles para atender la problemáticas.
- Marco jurídico inadecuado.
- Falta de personal profesionalizado.
- Falta de espacios de recreación.
- Inadecuada coordinación entre los 3 órdenes de gobierno.

Lugares de ocurrencia



Violencia

- Maltrato en el noviazgo.
- Violencia sexual.
- Trata de personas.
- Explotación sexual y/o laboral.
- Inicio de pandillas y grupos delictivos para robos, extorsiones, secuestros, halconeos, trasiego y venta de drogas, sicariato..
- Reclutamiento para el crimen organizado.

PROBLEMÁTICAS DE LOS GRUPOS DE ATENCIÓN PRIORITARIA

Adultos mayores



60 y más



Salud y supervivencia

- Deterioro de capacidades funcionales y cognitivas.
- Cuadros severos de depresión.
- Caídas y lesiones.
- Desórdenes alimenticios.
- Maltrato por parte de la familia o personas cercanas.
- Alteraciones sensoriales.
- Problemas relacionados con los psicofármacos.

Problemática

- Abandono,
- Discriminación o segregación social.
- Menores posibilidades laborales.
- Ausencias de pensiones y/recursos...
- Escasa atención médica.
- Bajos recursos económicos para solventar problemas médicos y medicamentos.
- Escasa participación social.
- Factores externos y económicos.
- Aislamiento social. Blancos fáciles para delitos como extorción, e Invasión de Propiedad Privada..

Lugares de ocurrencia

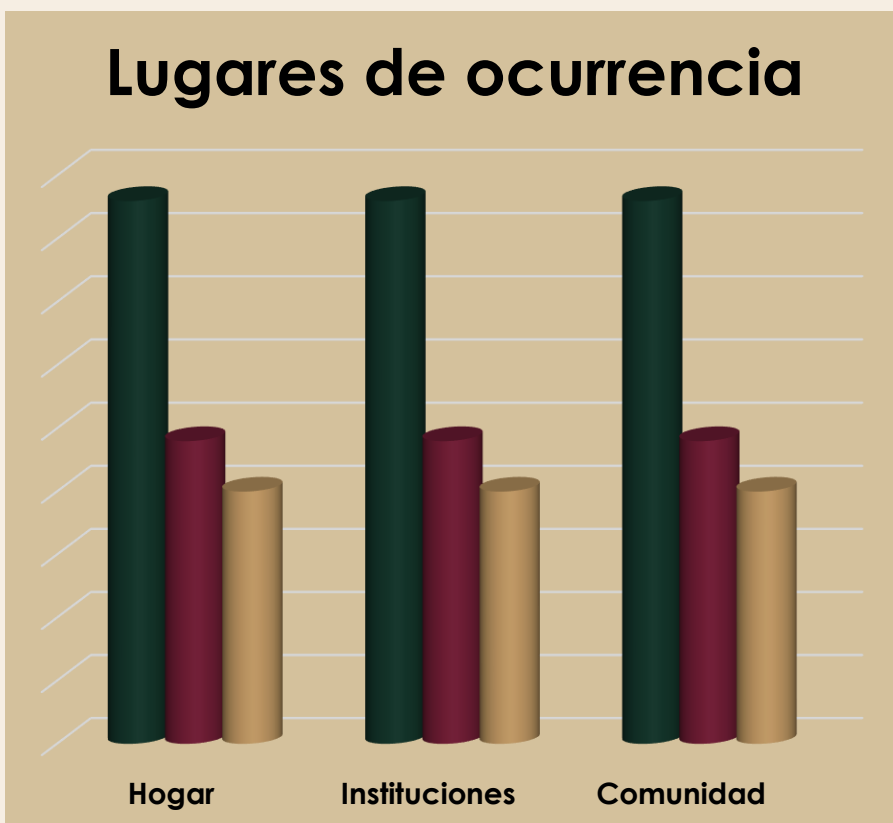



PROBLEMÁTICAS DE LOS GRUPOS DE ATENCIÓN PRIORITARIA

Mujeres

Violencia Familiar

- Violencia física y emocional
- Violencia sexual

Violencia de género

- Feminicidios
- Violencia doméstica
- Impunidad

Violencia comunitaria y estructural

- Inseguridad y violencia en espacios públicos
- Trata con fines de explotación sexual y laboral
- Matrimonio servil o forzado

Violencia en el ámbito laboral

- Acoso sexual y laboral
- Discriminación
- Desigualdad en el acceso a oportunidades

Violencia en situaciones de conflicto

- Impacto de la violencia del narcotráfico
- Desplazamiento forzado
- Crisis Humanitaria

Violencia en salud y derechos reproductivos

- Violencia obstétrica
- Acceso limitado a servicios de salud sexual y reproductiva

Violencia política

- Violencia contra mujeres de la política
- Falta de representación

Violencia institucional

- Maltrato en instituciones
- Falta de apoyo institucional
- Corrupción en el sistema de justicia
- Falta de protocolos adecuados
- Deficiencias en el sistema de justicia
- Insuficiencia de refugios y servicios de apoyo
- Revictimización en procesos legales
- Impunidad y corrupción
- Falta de apoyo institucional

Violencia digital

- Acoso y abuso en línea
- Ciberacoso

Interseccionalidad de las violencias

- Múltiples formas de discriminación
- Necesidad de enfoques inclusivos
- Falta de reconocimiento legal mujeres LGBTQ+
- Vulnerabilidad de las mujeres migrantes
- Discriminación múltiple contra mujeres indígenas y afrodescendientes

Lugares de ocurrencia





PROBLEMÁTICAS DE LOS GRUPOS DE ATENCIÓN PRIORITARIA

Trasversalidad



- Estado de derecho frágil.
- Falta de capacitación y profesionalización de los Servidores Públicos.
- Inadecuadas políticas públicas para grupos en riesgo.
- Falta de programas focalizados e implementados en materia de derechos humanos.
- Descomposición del tejido social.
- Cambios sociales rápidos y desordenados.
- Falta de oportunidades educativas y laborales.
- Alta desigualdad social y económica..
- Normas sociales y culturales violentas.
- Altos niveles de pobreza en algunos municipios de atención prioritaria.
- Marginación, discriminación y exclusión





OAXACA

Normativa

TRANSVERSALIDAD

LEY EN MATERIA DE IGUALDAD ENTRE HOMBRES Y MUJERES

Ley de Igualdad entre Mujeres y Hombres para el Estado de Oaxaca

[https://www.congresooaxaca.gob.mx/docs65.congresooaxaca.gob.mx/legislacion_estatal/Ley_de_Igualdad_entre_Mujeres_y_Hombres_para_el_Estado_de_Oaxaca_\(Ref_dto_1556_aprob_LXV_Legis_27_sep_2023_PO_41_8a_secc_14_oct_2023\).pdf](https://www.congresooaxaca.gob.mx/docs65.congresooaxaca.gob.mx/legislacion_estatal/Ley_de_Igualdad_entre_Mujeres_y_Hombres_para_el_Estado_de_Oaxaca_(Ref_dto_1556_aprob_LXV_Legis_27_sep_2023_PO_41_8a_secc_14_oct_2023).pdf)

LEY PARA PREVENIR Y ELIMINAR LA DISCRIMINACIÓN

Ley para Atender, Prevenir y Eliminar la Discriminación en el Estado de Oaxaca

[https://www.congresooaxaca.gob.mx/docs65.congresooaxaca.gob.mx/legislacion_estatal/Ley_para_atender_prevenir_y_eliminar_la_discriminacion_en_el_Estado_de_Oaxaca_\(Dto_ref_1537_aprob_LXV_Legis_13_sep_2023_PO_39_14a_secc_30_sep_2023\).pdf](https://www.congresooaxaca.gob.mx/docs65.congresooaxaca.gob.mx/legislacion_estatal/Ley_para_atender_prevenir_y_eliminar_la_discriminacion_en_el_Estado_de_Oaxaca_(Dto_ref_1537_aprob_LXV_Legis_13_sep_2023_PO_39_14a_secc_30_sep_2023).pdf)

Ley de los Derechos de Niñas, Niños y Adolescentes del Estado de Oaxaca



[https://www.congresooaxaca.gob.mx/docs65.congresooaxaca.gob.mx/legislacion_estatal/Ley_de_los_Derechos_de_Ninias_Ninos_y_Adolescentes_para_el_Estado_de_Oaxaca_\(txt_orig_dto_1545_aprob_LXV_20_sep_2023_PO_40_14a_secc_7_oct_2023\).pdf](https://www.congresooaxaca.gob.mx/docs65.congresooaxaca.gob.mx/legislacion_estatal/Ley_de_los_Derechos_de_Ninias_Ninos_y_Adolescentes_para_el_Estado_de_Oaxaca_(txt_orig_dto_1545_aprob_LXV_20_sep_2023_PO_40_14a_secc_7_oct_2023).pdf)

GRUPOS

Ley Estatal de Acceso de las Mujeres a una Vida Libre de Violencia de Género del Estado de Oaxaca



[https://www.congresooaxaca.gob.mx/docs65.congresooaxaca.gob.mx/legislacion_estatal/Ley_Estatal_de_Acceso_de_las_Mujeres_a_una_vida_libre_de_violencia_de_genero_\(Ref_Dto_1558_LXV_Legis_aprob_27_sep_2023_PO_41_8a_secc_14_octubre_2023\).pdf](https://www.congresooaxaca.gob.mx/docs65.congresooaxaca.gob.mx/legislacion_estatal/Ley_Estatal_de_Acceso_de_las_Mujeres_a_una_vida_libre_de_violencia_de_genero_(Ref_Dto_1558_LXV_Legis_aprob_27_sep_2023_PO_41_8a_secc_14_octubre_2023).pdf)





OAXACA



Ley de las Personas Jóvenes del Estado de Oaxaca



[https://www.congresooaxaca.gob.mx/docs65.congresooaxaca.gob.mx/legislacion estatal/Ley de las Personas Jovenes del Estado de Oaxaca \(Ref Dto 851 aprob LXV Legis 8 feb 2022 PO 8 21a Secc del 25 feb 2023\).pdf](https://www.congresooaxaca.gob.mx/docs65.congresooaxaca.gob.mx/legislacion%20estatal/Ley%20de%20las%20Personas%20Jovenes%20del%20Estado%20de%20Oaxaca%20(Ref%20Dto%20851%20aprob%20LXV%20Legis%208%20feb%202022%20_PO%208%2021a%20Secc%20del%2025%20feb%202023).pdf)

Ley que crea el Instituto de la Juventud del Estado de Oaxaca



[https://www.congresooaxaca.gob.mx/docs65.congresooaxaca.gob.mx/legislacion estatal/Ley que crea el Instituto de la Juventud del Estado de Oaxaca \(Ref dto 1335 aprob LXV Legis 12 abr 2023 PO 19 24a secc 13 may 2023\).pdf](https://www.congresooaxaca.gob.mx/docs65.congresooaxaca.gob.mx/legislacion%20estatal/Ley%20que%20crea%20el%20Instituto%20de%20la%20Juventud%20del%20Estado%20de%20Oaxaca%20(Ref%20dto%201335%20aprob%20LXV%20Legis%2012%20abr%202023%20_PO%2019%2024a%20secc%2013%20may%202023).pdf)

Ley de Promoción e Impulso a la Juventud Emprendedora del Estado de Oaxaca



[https://www.congresooaxaca.gob.mx/docs65.congresooaxaca.gob.mx/legislacion estatal/Ley de Promoci%3bn e Impulso a la Juventud Emprendedora del Estado de Oaxaca..pdf](https://www.congresooaxaca.gob.mx/docs65.congresooaxaca.gob.mx/legislacion%20estatal/Ley%20de%20Promoci%3bn%20e%20Impulso%20a%20la%20Juventud%20Emprendedora%20del%20Estado%20de%20Oaxaca..pdf)

Ley para la Protección de los Derechos de las Personas Adultas Mayores en el Estado de Oaxaca



[https://www.congresooaxaca.gob.mx/docs65.congresooaxaca.gob.mx/legislacion estatal/Ley de Proteccion de los derechos de las personas Adultas Mayores en el Estado de Oaxaca \(Ref dto 1586 LXV Legis 27 sept 2023 PO 43 6a secc 28 oct 2023\).pdf](https://www.congresooaxaca.gob.mx/docs65.congresooaxaca.gob.mx/legislacion%20estatal/Ley%20de%20Proteccion%20de%20los%20derechos%20de%20las%20personas%20Adultas%20Mayores%20en%20el%20Estado%20de%20Oaxaca%20(Ref%20dto%201586%20LXV%20Legis%2027%20sept%202023%20_PO%2043%206a%20secc%2028%20oct%202023).pdf)





OAXACA



INTERSECCIONALIDAD

Ley de los Derechos de las Personas con Discapacidad en el Estado de Oaxaca



[https://www.congresoosaxaca.gob.mx/docs65.congresoosaxaca.gob.mx/legislacion_estatal/LEY_DE_LOS_DERECHOS_DE_LAS PERSONAS CON DISCAPACIDAD EN EL ESTADO DE OAXACA \(Dtor ef 1501 aprob LXV Legis 9 agosto 2023 PO 33 8a secc 19 agosto 2023\).pdf](https://www.congresoosaxaca.gob.mx/docs65.congresoosaxaca.gob.mx/legislacion_estatal/LEY_DE_LOS_DERECHOS_DE_LAS_PERSONAS_CON_DISCAPACIDAD_EN_EL_ESTADO_DE_OAXACA_(Dto_ref_1501_aprob_LXV_Legis_9_agosto_2023_PO_33_8a_secc_19_agosto_2023).pdf)

Ley de Derechos de los Pueblos y Comunidades Indígenas y Afromexicano del Estado de Oaxaca



[https://www.congresoosaxaca.gob.mx/docs65.congresoosaxaca.gob.mx/legislacion_estatal/Ley de Derechos de los Pueblos y Comunidades Indigenas y Afromexicano del Estado de Oaxaca \(Dtor ref 778 aprob LXV Legis 18 ene 2023 PO 4 2a secc 2 8 ene 2023\).pdf](https://www.congresoosaxaca.gob.mx/docs65.congresoosaxaca.gob.mx/legislacion_estatal/Ley_de_Derechos_de_los_Pueblos_y_Comunidades_Indigenas_y_Afromexicano_del_Estado_de_Oaxaca_(Dtor_ref_778_aprob_LXV_Legis_18_ene_2023_PO_4_2a_secc_2_8_ene_2023).pdf)

Ley de Consulta Previa, Libre e Informada de los Pueblos y Comunidades Indígenas y Afromexicano para el Estado de Oaxaca



[https://www.congresoosaxaca.gob.mx/docs65.congresoosaxaca.gob.mx/legislacion_estatal/Ley Consulta previa libre inf pueblos y comun indig afromex edo Oax \(txt orig dto 1291 LXIV 22 ene 2020 PO 8 4a secc 22 feb 2020\).pdf](https://www.congresoosaxaca.gob.mx/docs65.congresoosaxaca.gob.mx/legislacion_estatal/Ley_Consulta_previa_libre_inf_pueblos_y_comun_indig_afromex_edo_Oax_(txt_orig_dto_1291_LXIV_22_ene_2020_PO_8_4a_secc_22_feb_2020).pdf)

Ley para el Reconocimiento y Atención de los Derechos de los Migrantes y sus Familias para el Estado de Oaxaca



[https://www.congresoosaxaca.gob.mx/docs65.congresoosaxaca.gob.mx/legislacion_estatal/Ley_para_el_reconocimiento_y_atencion_de_los_derechos_de_los_migrantes_y_sus_familias_para_el_Estado_de_Oaxaca_\(Dtor_Ref_1588_aprob_LXV_Legis_27_sep_2023_PO_43_6a_Secc_28_oct_2023\).pdf](https://www.congresoosaxaca.gob.mx/docs65.congresoosaxaca.gob.mx/legislacion_estatal/Ley_para_el_reconocimiento_y_atencion_de_los_derechos_de_los_migrantes_y_sus_familias_para_el_Estado_de_Oaxaca_(Dtor_Ref_1588_aprob_LXV_Legis_27_sep_2023_PO_43_6a_Secc_28_oct_2023).pdf)

Ley de Prevención y Atención del VIH, Sida e Infecciones de Transmisión Sexual para el Estado de Oaxaca



[https://www.congresoosaxaca.gob.mx/docs65.congresoosaxaca.gob.mx/legislacion_estatal/Ley de Prev y Atn VIH%2c Sida e infecc Trans Sex edo de oax \(Txc orig dto 2572 aprob LXIV Legis 28 jul 2021 PO 35 9a secc 28 ago 2021\).pdf](https://www.congresoosaxaca.gob.mx/docs65.congresoosaxaca.gob.mx/legislacion_estatal/Ley_de_Prev_y_Atn_VIH%2c_Sida_e_infecc_Trans_Sex_edo_de_oax_(Txc_orig_dto_2572_aprob_LXIV_Legis_28_jul_2021_PO_35_9a_secc_28_ago_2021).pdf)





OAXACA

VÍCTIMAS

Víctimas

Ley de Víctimas del Estado de Oaxaca

[https://www.congresooaxaca.gob.mx/docs65.congresooaxaca.gob.mx/legislacion estatal/Ley de Víctimas del Estado de Oaxaca \(Ref Dto 613 aprob LXV Legis 13 abr 2022 PO 20 4a secc 14 may 2022\).pdf](https://www.congresooaxaca.gob.mx/docs65.congresooaxaca.gob.mx/legislacion%20estatal/Ley%20de%20Victimas%20del%20Estado%20de%20Oaxaca%20(R%20ef%20Dto%20613%20aprob%20LXV%20Legis%2013%20abr%202022%20PO%2020%204a%20secc%2014%20may%202022).pdf)

Trata de Personas

Ley para Prevenir, Sancionar y Erradicar los Delitos en Materia de Trata de Personas y para la Protección y Asistencia a las Víctimas de estos Delitos en el Estado de Oaxaca

[https://www.congresooaxaca.gob.mx/docs65.congresooaxaca.gob.mx/legislacion estatal/Ley para prevenir sancionar erradicar delitos en mat trata pers y protecc asist victimas \(txt orig dto 1459 L XIII Legis 4 abr 2018 PO 19 18a secc 12 may 2018\).pdf](https://www.congresooaxaca.gob.mx/docs65.congresooaxaca.gob.mx/legislacion%20estatal/Ley%20para%20prevenir%20sancionar%20erradicar%20delitos%20en%20mat%20trata%20pers%20y%20protecc%20asist%20victimas%20(txt%20orig%20dto%201459%20L%20XIII%20Legis%204%20abr%202018%20PO%2019%2018a%20secc%2012%20may%202018).pdf)

Tortura

Ley para Prevenir, Investigar y Sancionar la Tortura y otros Tratos o Penas Cruelles, Inhumanos o Degradantes del Estado de Oaxaca

[https://www.congresooaxaca.gob.mx/docs65.congresooaxaca.gob.mx/legislacion estatal/254.pdf](https://www.congresooaxaca.gob.mx/docs65.congresooaxaca.gob.mx/legislacion%20estatal/254.pdf)

Desaparecidos

Ley en Materia de Desaparición de Personas para el Estado de Oaxaca

[https://www.congresooaxaca.gob.mx/docs65.congresooaxaca.gob.mx/legislacion estatal/Ley en Materia de Desaparicion de Personas para el Estado de Oaxaca \(dto ref 1529 aprob LXV Legis 6 sep 2023 PO 38 6a secc 23 sep 2023\).pdf](https://www.congresooaxaca.gob.mx/docs65.congresooaxaca.gob.mx/legislacion%20estatal/Ley%20en%20Materia%20de%20Desaparicion%20de%20Personas%20para%20el%20Estado%20de%20Oaxaca%20(dto%20ref%201529%20aprob%20LXV%20Legis%206%20sep%202023%20PO%2038%206a%20secc%2023%20sep%202023).pdf)





OAXACA

INFRAESTRUCTURA



Procuraduría Estatal de Protección de NNA Procuraduría de Protección de Derechos de Niñas, Niños y Adolescentes del Estado de Oaxaca

Procuradurías Municipales de Protección de NNA
Procuraduría Municipal de Protección de Niñas, Niños y Adolescentes en: Acatlán de Pérez Figueroa, Asunción Ixtaltepec, Asunción Nochixtlán, Ayoquezco de Aldama, Ciudad Ixtaltepec, Cosolapa, Cuilápam de Guerrero, Heroica Ciudad de Ejutla de Crespo, El Espinal, Heroica Ciudad de Tlaxiaco, Heroica Ciudad de Huajuapam de León, Huautla de Jiménez, Juchitán de Zaragoza, Loma Bonita, Mártires de Tacubaya, Matías Romero Avendaño, Miahuatlán de Porfirio Díaz, Oaxaca de Juárez, Ocotlán de Morelos, Putla Villa de Guerrero, Salina Cruz, San Antonino Castillo Velasco, San Blas Atempa, San Carlos Yautepec, San José Chiltepec, San José Tenango, San Juan Bautista Tuxtepec, San Lorenzo Cacaotepec, San Miguel del Puerto, San Miguel Tlacamama, San Pablo ETLA, San Pablo Huitzo, San Pablo Huixtepec, San Pablo Villa de Mitla, San Pedro Mixtepec, San Pedro Pochutla, San Pedro Tapanatepec, San Sebastián Ixcapa, Santa Cruz Xoxocotlán, Santa Lucía del Camino, Santa María Cortijo, Santa María Huatulco, Santa María Huazolotitlán, Santa María Tonameca, Santiago Juxtlahuaca, Santiago Matatlán, Santiago Pinotepa Nacional, Santo Domingo Chihuitán, Santo Domingo Ingenio, Santo Domingo Tehuantepec, Santo Domingo Zanatepec, Silacayoápam, San Miguel Soyaltepec, Santiago Jamiltepec, Teotitlán de Flores Magón, Heroica Villa Tezoatlán de Segura y Luna, Cuna de la Independencia de Oaxaca, Tlacolula de Matamoros, Unión Hidalgo, San Juan Bautista Valle Nacional, Villa de ETLA, Villa de Tututepec, Villa de Zaachila, Villa Sola de Vega y Zimatlán de Álvarez





OAXACA

INFRAESTRUCTURA

NNA



SIPINNA Estatal

Secretaría Ejecutiva del Sistema de Protección Integral de Niñas, Niños y Adolescentes del Estado de Oaxaca

SIPINNA Municipales

Sistema Municipal de Protección Integral de Niñas, Niños y Adolescentes en: Acatlán de Pérez Figueroa, Ciudad Ixtepec, Cuilápam de Guerrero, Heroica Ciudad de Huajuapam de León, Heroica Ciudad de Tlaxiaco, Loma Bonita-Tuxtepec, Nazareno ETLA, Pluma Hidalgo-Pochutla, San Agustín ETLA, San Agustín Tlacotepec, San Bartolomé Quialana, San Jerónimo Taviche, San Juan Del Estado, San Lorenzo Cacaotepec, San Miguel Soyaltepec, San Pablo ETLA, San Pedro Pochutla, San Pedro Tapanatepec, San Sebastián Tecomaxtlahuaca-Juxtlahuaca, Santa Cruz Xoxocotlán, Santa Lucía del Camino, Santa María Atzompa, Santa María Huatulco, Santiago Llano Grande, Santo Domingo Tehuantepec y Villa de Zaachila





OAXACA

INFRAESTRUCTURA

Mujeres



Secretaría de las Mujeres de Oaxaca

Centros de Justicia para las Mujeres en los
Municipios de: Juchitán de Zaragoza y Oaxaca

Jóvenes



Instituto Oaxaqueño de la Juventud





OAXACA

INFRAESTRUCTURA

Adultos Mayores



Módulos de Atención de la Secretaría de Bienestar para Personas Adultas Mayores y Personas con Discapacidad en: Acatlán de Pérez Figueroa, Asunción Nochixtlán, Chalcatongo de Hidalgo, Ciudad Ixtepec, Concepción Pápalo, Cuyamecalco Villa de Zaragoza, Guelatao de Juárez, Guevea de Humboldt, Heroica Ciudad de Huajuapán de León, Juchitán de Zaragoza, Heroica Ciudad de Tlaxiaco, Huautla de Jiménez, Mazatlán Villa de Flores, Miahuatlán de Porfirio Díaz, Oaxaca de Juárez (2), Ocotlán de Morelos, Putla Villa de Guerrero, Salina Cruz, San Carlos Yautepec, San Dionisio Ocotepec, San Ildefonso Villa Alta, San José Tenango, San Juan Bautista Cuicatlán, San Juan Bautista Tuxtepec, San Juan Cotzocón, San Juan Lalana, San Pedro Huamelula, San Pedro Mixtepec, San Pedro Pochutla, San Pedro Tapanatepec, Santa Catarina Juquila, Santa Cruz Xoxocotlán, Santa Cruz Zenzontepec, Santa María Chilchotla, Santa María Tlahuitoltepec, Santa María Zacatepec, Santiago Juxtlahuaca, Santiago Pinotepa Nacional, Santo Domingo Armenta, Santo Domingo Chihuitán, Santo Domingo Tehuantepec, Teotitlán de Flores Magón, Tlacolula de Matamoros, Unión Hidalgo, Villa Sola de Vega, Villa Talea de Castro y Zimatlán de Álvarez



OAXACA

Interseccionalidad



DIF Oaxaca

- Secretaria de Pueblos Indígenas y Afromexicano
- Oficina de representación del Instituto Nacional de los Pueblos Indígenas en el Estado de Oaxaca
- Casa de la Mujer Indígena en los municipios de San Mateo del Mar (Ikoods Mondüy Moniün Andeow); en Matías Romero (Naaxwiin) y en Santa María Cortijo (Casa para el Desarrollo de las Mujeres Afromexicanas)
- Centro Coordinador de Pueblos Indígenas en los municipios de Ayutla; Cuicatlán; Guelatao de Juárez; Guichicovi; Huautla de Jiménez; Jamiltepec; Juquila; María Lombardo; Miahuatlán; Nochixtlán; Pinotepa (Afromexicano); San Juan Copala; Santa María Ecatepec; San Mateo del Mar; Santiago Laollaga; San Pedro Huamelula; Silacayoapán; Tejomulco; Tlacolula; Tlaxiaco; Tuxtepec y Jalapa de Díaz



Instituto Oaxaqueño de Atención al Migrante





OAXACA

INFRAESTRUCTURA

Víctimas

Personas Desaparecidas

Comisión Estatal de Búsqueda de Personas Desaparecidas del Estado de Oaxaca

Comisión Ejecutiva Estatal de Atención Integral a Víctimas del Estado de Oaxaca

Atención a Víctimas

No cuenta con Comisiones en los Municipios

Centro de Atención Integral en el Estado de Oaxaca

Centros Penitenciarios



- 8 CRS: Centro de Reinserción Social
- 1 Centro Penitenciario Estatal
- 1 CPS: Centro Federal de Contrato de Prestaciones de Servicios





OAXACA

Incidencia Delictiva de delitos graves

Año	Homicidio	Feminicidio	Secuestro	Trata de personas
2020	1,651	36	31	14
2021	1,720	43	27	13
2022	1,873	40	31	8
2023	2,061	39	25	13

Años	Tortura
2018- 2023	779

Reportes de personas desaparecidas	Reportes de personas no localizadas
Sin registro	Sin registro

Población en el Sistema Penitenciario (Procesados y sentenciados)*

Población Privada de la Libertad 2021	Población Privada de la Libertad 2022
4,092	3,825

Nota: Los datos de homicidio, feminicidio, secuestro y trata de personas, corresponden a información del SESNSP. En el delito de tortura se reportan cifras preliminares que comprenden del 1 de enero de 2018 al 30 de septiembre de 2023, referentes a las víctimas registradas en expedientes abiertos reportadas por REDADET de la FGR. En relación a los Reportes de personas desaparecidas y no localizadas se rescata la información del Censo Nacional de Seguridad Pública Estatal del 2023, realizado por el INEGI. Por lo que se refiere a la Población en el Sistema Penitenciario se retoma la información de los Cuadernos Mensuales de Información. Estadística Penitenciaria Nacional 2021 y 2022.





OAXACA

Alertas de Violencia de Género contra las Mujeres



Fecha de Declaratoria

30 de agosto de 2018

Municipios

Mixtepec, Santa María Apazaco, Santa María Yucuhiti, Huautla de Jiménez, Mazatlán Villa de las Flores, Teotitlán de Flores Magón, Heroica Ciudad de Juchitán de Zaragoza, Matías de Romero Avendaño, Salina Cruz, San Juan Guichicovi, Santo Domingo Tehuantepec, Mahuatlán de Porfirio Díaz, Putla Villa de Guerrero, Ixtlán de Juárez, Santo Domingo Tepuxtepec, Candelaria Loxicha, San Agustín Loxicha, San Pedro Mixtepec, San Pedro Pochutla, Santa María Huatulco, Santa María Tonameca, Santiago Jamiltepec, Santiago Pinotepa Nacional, Santo Domingo de Morelos, Villa de Tututepec de Melchor Ocampo, Oaxaca de Juárez, San Antonio de la Cal, San Bartolo Coyotepec, San Lorenzo Cacaotepec, Santa Lucía del Camino, Tlacolula de Morelos, Villa de Zaachila, Zimatlán de Álvarez, Acatlán de Pérez Figueroa, Loma Bonita, San Juan Bautista Tuxtepec, San Juan Bautista Valle Nacional





PERCEPCIÓN SOBRE LA SEGURIDAD PÚBLICA

2021



2022

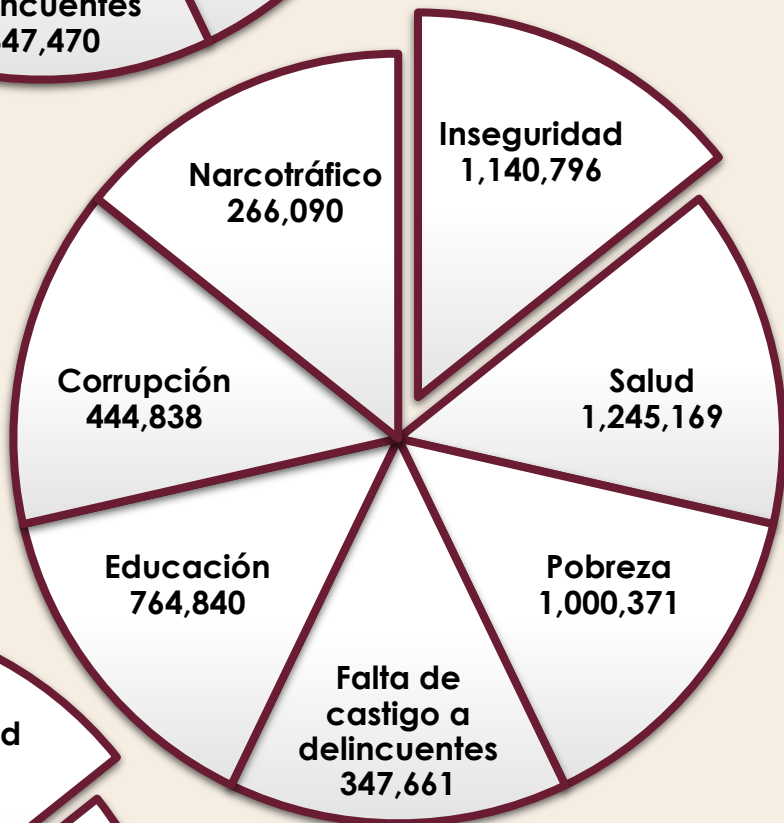

2023

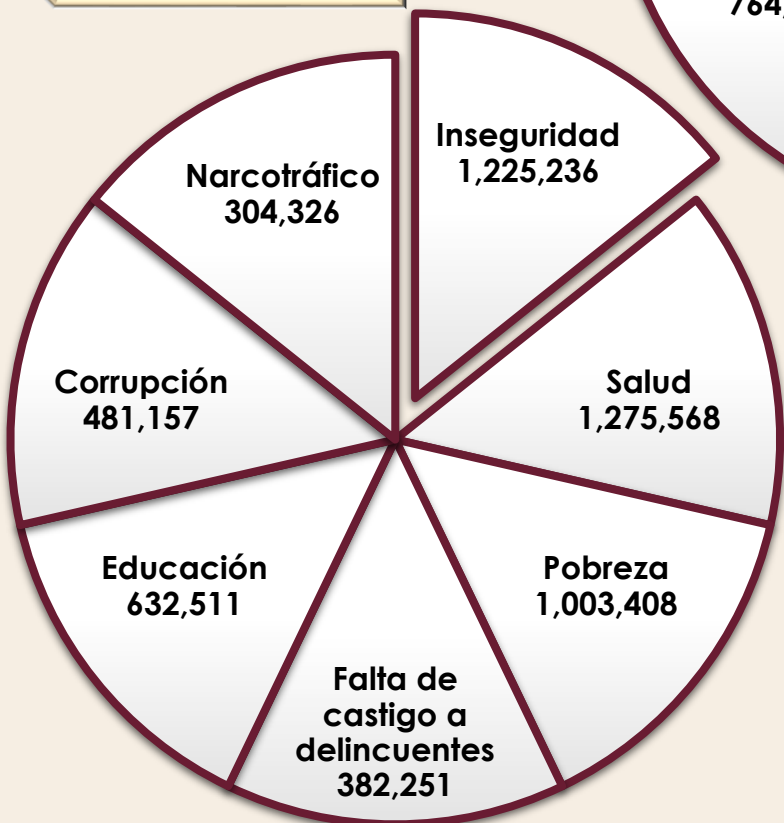



OAXACA

- DHs** **Plan Estatal de Desarrollo 2022-2028**
https://www.finanzasoaxaca.gob.mx/pdf/planes/Plan_Estatal_de_Developmento_2022-2028.pdf

- NNA** **Plan Estatal de Desarrollo 2022-2028**
https://www.finanzasoaxaca.gob.mx/pdf/planes/Plan_Estatal_de_Developmento_2022-2028.pdf

- Jóvenes** **Plan Estatal de Desarrollo 2022-2028**
https://www.finanzasoaxaca.gob.mx/pdf/planes/Plan_Estatal_de_Developmento_2022-2028.pdf

- Mujeres** **Plan Estatal de Desarrollo 2022-2028**
https://www.finanzasoaxaca.gob.mx/pdf/planes/Plan_Estatal_de_Developmento_2022-2028.pdf

- Personas Adultas Mayores** **Plan Estatal de Desarrollo 2022-2028**
https://www.finanzasoaxaca.gob.mx/pdf/planes/Plan_Estatal_de_Developmento_2022-2028.pdf

- Personas con Discapacidad** **Plan Estatal de Desarrollo 2022-2028**
https://www.finanzasoaxaca.gob.mx/pdf/planes/Plan_Estatal_de_Developmento_2022-2028.pdf

- Personas Indígenas** **Plan Estatal de Desarrollo 2022-2028**
https://www.finanzasoaxaca.gob.mx/pdf/planes/Plan_Estatal_de_Developmento_2022-2028.pdf

- Personas migrantes** **Plan Estatal de Desarrollo 2022-2028**
https://www.finanzasoaxaca.gob.mx/pdf/planes/Plan_Estatal_de_Developmento_2022-2028.pdf

P
R
O
G
R
A
M
A

D
E

P
O
L
Í
T
I
C
A

P
Ú
B
L
I
C
A





ZONAS DE ATENCIÓN PRIORITARIA PARA EL AÑO 2023

Tiene 570 Municipios

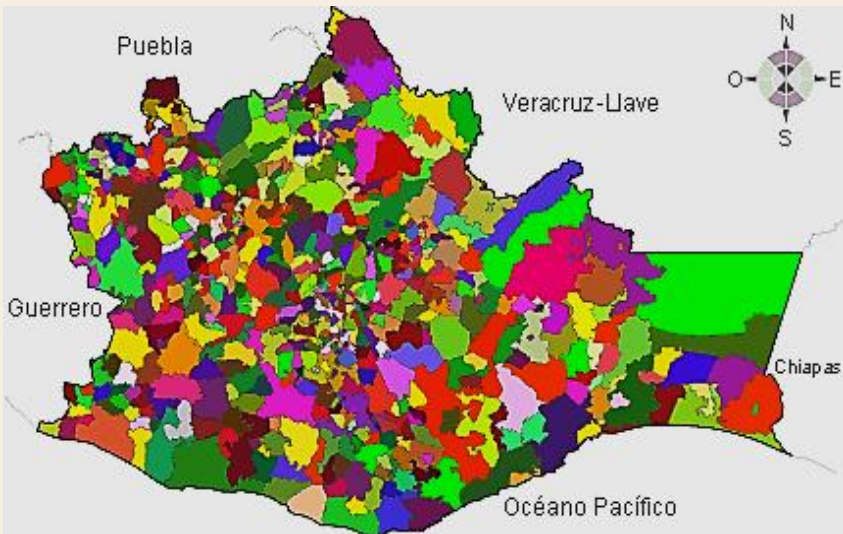

INCIDENCIA DELICTIVA

- Rojo.- Incidencia delictiva alta y muy alta.
- Amarillo.- Incidencia delictiva media.
- Verde.- Incidencia delictiva baja.
- Azul.- Sin Registro

MUNICIPIO O ALCALDÍA	INCIDENCIA DELICTIVA			
	451	*	*	*
	65	72	244	70

- ASUNCIÓN NOCHIXTLÁN
- CUILÁPAM DE GUERRERO
- FRESNILLO DE TRUJANO
- GUADALUPE ETLA
- HEROICA CIUDAD DE HUAJUAPAN DE LEÓN
- MAGDALENA APASCO
- MAGDALENA MIXTEPEC
- MAGDALENA OCOTLÁN
- MAGDALENA ZAHUATLÁN

- MATÍAS ROMERO AVENDAÑO
- MIAHUATLÁN DE PORFIRIO DÍAZ
- OCOTLÁN DE MORELOS
- REYES ETLA
- SAN AGUSTÍN DE LAS JUNTAS
- SAN ANDRÉS DINICUITI
- SAN ANDRÉS HUAYÁPAM
- SAN ANDRÉS IXTLAHUACA
- SAN ANDRÉS YAÁ

- SAN ANDRÉS ZABACHE
- SAN ANTONIO DE LA CAL
- SAN BARTOLO COYOTEPEC
- SAN DIONISIO OCOTLÁN
- SAN FRANCISCO TELIXTLAHUACA
- SAN JERÓNIMO SILACAYOAPILLA
- SAN JUAN ACHIUTLA
- ÁNIMAS TRUJANO
- SAN JUAN BAUTISTA CUICATLÁN





INCIDENCIA DELICTIVA

- SAN JUAN BAUTISTA GUELACHE
- SAN JUAN BAUTISTA TUXTEPEC
- SAN JUAN MIXTEPEC
- SAN MIGUEL EJUTLA
- SAN PABLO HUIXTEPEC
- SAN PEDRO IXTLAHUACA
- SAN PEDRO MIXTEPEC
- SAN PEDRO POCHUTLA
- VILLA DE ETLA
- SAN PEDRO Y SAN PABLO TEPOSCOLULA
- SAN RAYMUNDO JALPAN
- SANTA CATALINA QUIERÍ
- SANTA CRUZ XOXOCOTLÁN
- HEROICA CIUDAD DE TLAXIACO
- SANTA MARÍA ATZOMPA
- SANTA MARÍA COLOTEPEC
- SANTA MARÍA COYOTEPEC
- SANTA MARÍA DEL TULE
- SANTA MARÍA HUATULCO
- SANTA MARÍA MIXTEQUILLA
- SANTA MARÍA TEXCATITLÁN
- VILLA DE SANTIAGO CHAZUMBA
- SANTIAGO NEJAPILLA
- SANTIAGO PINOTEPA NACIONAL
- SANTIAGO SUCHILQUITONGO
- VILLA TEJÚPAM DE LA UNIÓN
- SANTIAGO YOLOMÉCATL
- SANTO DOMINGO CHIHUITÁN

- SANTO DOMINGO TEHUANTEPEC
- SITIO DE XITLAPEHUA
- SOLEDAD ETLA
- VILLA DE TAMAZULÁPAM DEL PROGRESO
- TANICHE
- TEOTITLÁN DE FLORES MAGÓN
- TLACOLULA DE MATAMOROS
- TLALIXTAC DE CABRERA
- VILLA DE ZAACHILA
- ZIMATLÁN DE ÁLVAREZ
- ASUNCIÓN OCOTLÁN
- AYOTZINTEPEC
- CIUDAD IXTEPEC
- HEROICA CIUDAD DE EJUTLA DE CRESPO
- ELOXOCHITLÁN DE FLORES MAGÓN
- HUAUTLA DE JIMÉNEZ
- JUCHITÁN DE ZARAGOZA
- MAGDALENA TEITIPAC
- IXPANTEPEC NIEVES
- PINOTEPA DE DON LUIS
- SAN JOSÉ DEL PROGRESO
- PUTLA VILLA DE GUERRERO
- SANTA CATARINA QUIOQUITANI
- SAN AGUSTÍN AMATENGO
- SAN AGUSTÍN YATARENI
- SAN ANDRÉS HUAXPALTEPEC
- SAN ANDRÉS TEPETLAPA
- SAN ANTONINO CASTILLO VELASCO

- SAN ANTONIO SINICAHUA
- SAN BALTAZAR CHICHICÁPAM
- SAN FRANCISCO CHAPULAPA
- SAN ILDEFONSO SOLA
- SAN ILDEFONSO VILLA ALTA
- SAN JOSÉ AYUQUILA
- SAN JOSÉ CHILTEPEC
- SAN JOSÉ ESTANCIA GRANDE
- SAN JUAN ATEPEC
- SAN JUAN BAUTISTA COIXTLAHUACA
- SAN JUAN COTZOCÓN
- SAN JUAN GUELAVÍA
- SAN JUAN GUICHICOVI
- SAN JUAN JUQUILA MIXES
- SAN JUAN TEITA
- SAN LORENZO CUAUNECUITITLA
- SAN LUCAS QUIAVINÍ
- SAN LUIS AMATLÁN
- SAN MATEO PIÑAS
- SAN MATEO RÍO HONDO
- SAN MIGUEL ALOÁPAM
- SAN MIGUEL DEL RÍO
- SAN MIGUEL HUAUTLA
- SAN MIGUEL PERAS
- VILLA SOLA DE VEGA
- SAN PEDRO ATOYAC
- SAN PEDRO HUILOTEPEC
- SAN PEDRO MÁRTIR





INCIDENCIA DELICTIVA

- SAN PEDRO MOLINOS
- SAN PEDRO OCOPETATILLO
- VILLA DE TUTUTEPEC
- SAN PEDRO YANERI
- SAN SEBASTIÁN IXCAPA
- SAN SEBASTIÁN NICANANDUTA
- SAN SEBASTIÁN TEITIPAC
- SANTA ANA CUAUHTÉMOC
- SANTA ANA DEL VALLE
- SANTA ANA TLAPACOYAN
- SANTA ANA ZEGACHE
- SANTA CATARINA MINAS
- SANTA CRUZ ACATEPEC
- SANTA INÉS YATZECHÉ
- AYOQUEZCO DE ALDAMA
- SANTA MARÍA PETAPA
- SANTA MARÍA TONAMECA
- SANTA MARÍA TOTOLAPILLA
- SANTIAGO CACALOXTEPEC
- SANTIAGO LLANO GRANDE
- SANTO DOMINGO OZOLOTEPEC
- SILACAYOÁPAM
- TEOCOCUILCO DE MARCOS PÉREZ
- HEROICA VILLA TEZOATLÁN DE SEGURA Y LUNA, CUNA DE LA INDEPENDENCIA DE OAXACA
- SAN JERÓNIMO TLACOCHAHUAYA
- VALERIO TRUJANO
- ASUNCIÓN CACALOTEPEC

- ASUNCIÓN IXTALTEPEC
- CALIHUALÁ
- CANDELARIA LOXICHA
- COATECAS ALTAS
- COICOYÁN DE LAS FLORES
- LA COMPAÑÍA
- CONCEPCIÓN BUENAVISTA
- CONSTANCIA DEL ROSARIO
- CUYAMECALCO VILLA DE ZARAGOZA
- CHALCATONGO DE HIDALGO
- CHIQUEHUITLÁN DE BENITO JUÁREZ
- EL ESPINAL
- TAMAZULÁPAM DEL ESPÍRITU SANTO
- GUEVEA DE HUMBOLDT
- MESONES HIDALGO
- HUAUTEPEC
- IXTLÁN DE JUÁREZ
- MAGDALENA JALTEPEC
- MAGDALENA PEÑASCO
- MÁRTIRES DE TACUBAYA
- MAZATLÁN VILLA DE FLORES
- MIXISTLÁN DE LA REFORMA
- MONJAS
- PLUMA HIDALGO
- SAN AGUSTÍN ATENANGO
- SAN AGUSTÍN CHAYUCO
- SAN AGUSTÍN LOXICHA
- SAN AGUSTÍN TLACOTEPEC

- SAN ANDRÉS CABECERA NUEVA
- SAN ANDRÉS NUXIÑO
- SAN ANDRÉS PAXTLÁN
- SAN ANDRÉS TEOTILÁLPAM
- SAN ANTONINO EL ALTO
- SAN ANTONIO TEPETLAPA
- SAN BALTAZAR YATZACHI EL BAJO
- SAN BARTOLOMÉ AYAUTLA
- SAN BARTOLOMÉ QUIALANA
- SAN BERNARDO MIXTEPEC
- SAN BLAS ATEMPA
- SAN CARLOS YAUTEPEC
- SAN CRISTÓBAL AMATLÁN
- SAN CRISTÓBAL AMOLTEPEC
- SAN CRISTÓBAL LACHIRIOAG
- SAN DIONISIO DEL MAR
- SAN DIONISIO OCOTEPEC
- SAN ESTEBAN ATATLAHUCA
- SAN FELIPE JALAPA DE DÍAZ
- SAN FELIPE USILA
- SAN FRANCISCO CAHUACUÁ
- SAN FRANCISCO DEL MAR
- SAN FRANCISCO HUEHUETLÁN
- SAN FRANCISCO JALTEPETONGO
- SAN FRANCISCO SOLA
- SAN FRANCISCO TLAPANCINGO
- SAN ILDEFONSO AMATLÁN
- SAN JACINTO TLACOTEPEC





INCIDENCIA DELICTIVA

SAN JERÓNIMO COATLÁN

SAN JERÓNIMO SOSOLA

SAN JERÓNIMO TAVICHE

SAN JERÓNIMO TECÓATL

SAN JORGE NUCHITA

SAN JOSÉ DEL PEÑASCO

SAN JOSÉ INDEPENDENCIA

SAN JOSÉ LACHIGUIRI

SAN JOSÉ TENANGO

SAN JUAN BAUTISTA

ATATLAHUCA

SAN JUAN BAUTISTA LO DE

SOTO

SAN JUAN BAUTISTA

TLACOATZINTEPEC

SAN JUAN COATZÓSPAM

SAN JUAN COLORADO

SAN JUAN COMALTEPEC

SAN JUAN DIUXI

SAN JUAN IHUALTEPEC

SAN JUAN LACHAO

SAN JUAN LACHIGALLA

SAN JUAN LALANA

SAN JUAN DE LOS CUÉS

SAN JUAN MAZATLÁN

SAN JUAN MIXTEPEC

SAN JUAN ÑUMÍ

SAN JUAN OZOLOTEPEC

SAN JUAN QUIAHIJE

SAN JUAN QUIOTEPEC

SAN JUAN TAMAZOLA

VILLA DÍAZ ORDAZ

SAN JUAN TEITIPAC

SAN JUAN TEPEUXILA

SAN JUAN YAEÉ

SAN LORENZO

SAN LORENZO

TEXMELÚCAN

SAN LUCAS CAMOTLÁN

SAN LUCAS OJITLÁN

SAN LUCAS ZOQUIÁPAM

SAN MARCIAL OZOLOTEPEC

SAN MARTÍN ITUNYOSO

SAN MARTÍN PERAS

SAN MARTÍN TOXPALAN

SAN MARTÍN ZACATEPEC

SAN MATEO CAJONOS

SAN MATEO DEL MAR

SAN MATEO

YOLOXOCHITLÁN

SAN MATEO PEÑASCO

SAN MIGUEL ACHIUTLA

SAN MIGUEL

AHUEHUETITLÁN

SAN MIGUEL AMATITLÁN

SAN MIGUEL COATLÁN

SAN MIGUEL CHICAHUA

SAN MIGUEL CHIMALAPA

SAN MIGUEL DEL PUERTO

SAN MIGUEL EL GRANDE

SAN MIGUEL MIXTEPEC

SAN MIGUEL

PANIXTLAHUACA

SAN MIGUEL PIEDRAS

YAXE

SAN MIGUEL QUETZALTEPEC

SAN MIGUEL SOYALTEPEC

SAN MIGUEL SUCHIXTEPEC

VILLA TALEA DE CASTRO

SAN MIGUEL TENANGO

SAN MIGUEL TILQUIÁPAM

SAN MIGUEL TLACAMAMA

SAN MIGUEL TLACOTEPEC

SAN NICOLÁS

SAN PABLO COATLÁN

SAN PABLO

MACUILTIANGUIS

SAN PABLO VILLA DE MITLA

SAN PABLO YAGANIZA

SAN PEDRO AMUZGOS

SAN PEDRO CAJONOS

SAN PEDRO COMITANCILLO

SAN PEDRO EL ALTO

SAN PEDRO HUAMELULA

SAN PEDRO IXCATLÁN

SAN PEDRO JALTEPETONGO

SAN PEDRO JICAYÁN

SAN PEDRO JOCOTIPAC

SAN PEDRO MÁRTIR

YUCUXACO

SAN PEDRO MIXTEPEC

SAN PEDRO OCOTEPEC

SAN PEDRO SOCHIÁPAM

SAN PEDRO TEOZACOALCO

SAN PEDRO TEUTILA

YOGANA





INCIDENCIA DELICTIVA

- SAN PEDRO TIDAÁ
- SAN PEDRO Y SAN PABLO AYUTLA
- SAN SEBASTIÁN ABASOLO
- SAN SEBASTIÁN RÍO HONDO
- SAN SEBASTIÁN TECOMAXTLAHUACA
- SAN SIMÓN ALMOLONGAS
- SAN SIMÓN ZAHUATLÁN
- SANTA ANA
- SANTA CATARINA JUQUILA
- SANTA CATARINA LOXICHA
- SANTA CATARINA MECHOACÁN
- SANTA CATARINA TICUÁ
- SANTA CATARINA YOSONOTÚ
- SANTA CRUZ ITUNDUJIA
- SANTA CRUZ MIXTEPEC
- SANTA CRUZ NUNDACO
- SANTA CRUZ PAPALUTLA
- SANTA CRUZ TACAHA
- SANTA CRUZ XITLA
- SANTA CRUZ ZENZONTEPEC
- SANTA INÉS DEL MONTE
- SANTA LUCÍA MIAHUATLÁN
- SANTA LUCÍA MONTEVERDE
- SANTA LUCÍA OCOTLÁN
- SANTA MARÍA ALOTEPEC
- SANTA MARÍA LA ASUNCIÓN
- SANTA MARÍA CORTIJO
- SANTA MARÍA CHILCHOTLA
- SAN MATEO YUCUTINDOO

- SANTA MARÍA CHIMALAPA
- SANTA MARÍA ECATEPEC
- SANTA MARÍA GUIENAGATI
- SANTA MARÍA HUAZOLOTITLÁN
- SANTA MARÍA JACATEPEC
- SANTA MARÍA JALTIANGUIS
- SANTA MARÍA LACHIXÍO
- SANTA MARÍA NATIVITAS
- SANTA MARÍA OZOLOTEPEC
- SANTA MARÍA PEÑOLES
- SANTA MARÍA SOLA
- SANTA MARÍA TEMAXCALTEPEC
- SANTA MARÍA TEOPOXCO
- SANTA MARÍA TEPANTLALI
- SANTA MARÍA TLAHUITOLTEPEC
- SANTA MARÍA XADANI
- SANTA MARÍA YUCUHITI
- SANTA MARÍA ZACATEPEC
- SANTA MARÍA ZOQUITLÁN
- SANTIAGO AMOLTEPEC
- SANTIAGO APÓSTOL
- SANTIAGO ASTATA
- SANTIAGO ATITLÁN
- SANTIAGO AYUQUILILLA
- SANTIAGO CAMOTLÁN
- SANTIAGO CHOÁPAM
- SANTIAGO IXCUINTEPEC
- SANTIAGO IXTAYUTLA
- SANTA INÉS DE ZARAGOZA

- SANTIAGO JOCOTEPEC
- SANTIAGO JUXTLAHUACA
- SANTIAGO LACHIGUIRI
- SANTIAGO LAXOPA
- SANTIAGO MATATLÁN
- SANTIAGO MINAS
- SANTIAGO NUNDICHE
- SANTIAGO TAMAZOLA
- SANTIAGO TAPEXTLA
- SANTIAGO TETEPEC
- SANTIAGO TEXCALCINGO
- SANTIAGO TEXTITLÁN
- SANTIAGO TILANTONGO
- SANTIAGO TLAZOYALTEPEC
- SANTIAGO XANICA
- SANTIAGO YAITEPEC
- SANTIAGO YAVEO
- SANTIAGO YOSONDÚA
- SANTIAGO YUCUYACHI
- SANTIAGO ZACATEPEC
- NUEVO ZOQUIÁPAM
- SANTO DOMINGO ARMENTA
- SANTO DOMINGO DE MORELOS
- SANTO DOMINGO NUXAÁ
- SANTO DOMINGO PETAPA
- SANTO DOMINGO TEPUXTEPEC
- SANTO DOMINGO XAGACÍA
- SANTOS REYES NOPALA
- ZAPOTITLÁN LAGUNAS





INCIDENCIA DELICTIVA

- SANTOS REYES PÁPALO
- SANTOS REYES TEPEJILLO
- SANTOS REYES YUCUNÁ
- SANTO TOMÁS JALIEZA
- SANTO TOMÁS MAZALTEPEC
- SAN VICENTE COATLÁN
- TANETZE DE ZARAGOZA
- TATALTEPEC DE VALDÉS
- TEOTITLÁN DEL VALLE
- TEPELMEME VILLA DE MORELOS
- TOTONTEPEC VILLA DE MORELOS
- UNIÓN HIDALGO
- SAN JUAN BAUTISTA VALLE NACIONAL
- ABEJONES
- CONCEPCIÓN PÁPALO
- GUELATAO DE JUÁREZ
- VILLA HIDALGO
- NATIVIDAD
- LA PE
- SAN ANDRÉS SOLAGA
- SAN ANTONINO MONTE VERDE
- SAN ANTONIO ACUTLA
- SAN ANTONIO HUITEPEC
- SAN BARTOLOMÉ LOXICHA
- SAN BARTOLOMÉ YUCUAÑE
- SAN BARTOLOMÉ ZOOGOCHO
- SAN BARTOLO SOYALTEPEC
- SAN BARTOLO YAUTEPEC

- SAN FRANCISCO CAJONOS
- SAN FRANCISCO LOGUECHE
- SAN FRANCISCO OZOLOTEPEC
- SAN FRANCISCO TEOPAN
- SAN JUAN BAUTISTA TLACHICHILCO
- SAN JUAN DEL RÍO
- SAN JUAN EVANGELISTA ANALCO
- SAN JUAN JUQUILA VIJANOS
- SAN JUAN PETLAPA
- SAN JUAN TABAÁ
- SAN JUAN YATZONA
- SAN MATEO NEJÁPAM
- SAN MATEO SINDIHUI
- SAN MELCHOR BETAZA
- SAN MIGUEL SANTA FLOR
- SAN MIGUEL YOTAO
- SAN PABLO CUATRO VENADOS
- SAN PABLO TIJALTEPEC
- SAN PEDRO COXCALTEPEC CÁNTAROS
- SAN PEDRO NOPALA
- SAN PEDRO QUIATONI
- SAN PEDRO TAVICHE
- SAN PEDRO YÓLOX
- SAN SEBASTIÁN COATLÁN
- SANTA ANA ATEIXTLAHUACA
- SANTA ANA TAVELA
- SANTA ANA YARENI

- SANTA CATARINA LACHATAO
- SANTA CATARINA ZAPOQUILA
- SANTA CRUZ DE BRAVO
- SANTA MARÍA APAZCO
- SANTA MARÍA IXCATLÁN
- SANTA MARÍA NDUAYACO
- SANTA MARÍA PÁPALO
- SANTA MARÍA QUIEGOLANI
- SANTA MARÍA TEMAXCALAPA
- SANTA MARÍA TLALIXTAC
- SANTA MARÍA YALINA
- SANTA MARÍA YAVESÍA
- SANTA MARÍA YOLOTEPEC
- SANTA MARÍA YOSOYÚA
- SANTA MARÍA ZANIZA
- SANTIAGO APOALA
- SANTIAGO COMALTEPEC
- SANTIAGO DEL RÍO
- SANTIAGO LALOPA
- SANTIAGO NUYOÓ
- SANTIAGO ZOOCHILA
- SANTO DOMINGO ALBARRADAS
- SANTO DOMINGO IXCATLÁN
- SANTO DOMINGO ROAYAGA
- SANTO DOMINGO TEJOMULCO
- SANTO TOMÁS OCOTEPEC
- SAN VICENTE LACHIXÍO
- YUTANDUCHI DE GUERRERO





GRADO DE MARGINACIÓN Y REZAGO SOCIAL

- Rojo.- Vulnerabilidad alta y muy alta.
- Amarillo.- Vulnerabilidad media.
- Verde.- Vulnerabilidad baja y muy baja.
- Azul.- Sin Registro.

MUNICIPIOS CON ALTA VUNERABILIDAD	POR MARGINACIÓN				POR REZAGO SOCIAL			
	*	*	*	*	*	*	*	*
451	326	75	50		218	146	87	

MUNICIPIO O ALCALDÍA	GRADO DE MARGINACIÓN 2020	GRADO DE REZAGO SOCIAL 2020
ABEJONES	ALTO	MEDIO
ASUNCIÓN CACALOTEPEC	ALTO	MUY ALTO
ASUNCIÓN IXTALTEPEC	BAJO	BAJO
ASUNCIÓN NOCHIXTLÁN	MEDIO	BAJO
ASUNCIÓN OCOTLÁN	MUY ALTO	MUY ALTO
AYOTZINTEPEC	ALTO	MEDIO
CALIHUALÁ	ALTO	MEDIO
CANDELARIA LOXICHA	MUY ALTO	ALTO
CIUDAD IXTEPEC	MUY BAJO	MUY BAJO
COATECAS ALTAS	MUY ALTO	MUY ALTO
COICOYÁN DE LAS FLORES	MUY ALTO	MUY ALTO
LA COMPAÑÍA	ALTO	ALTO
CONCEPCIÓN BUENAVISTA	ALTO	MEDIO
CONCEPCIÓN PÁPALO	ALTO	MEDIO
CONSTANCIA DEL ROSARIO	ALTO	MEDIO
CUILÁPAM DE GUERRERO	ALTO	MEDIO
CUYAMECALCO VILLA DE ZARAGOZA	ALTO	ALTO
CHALCATONGO DE HIDALGO	ALTO	MEDIO
CHIQUIHUITLÁN DE BENITO JUÁREZ	ALTO	ALTO
HEROICA CIUDAD DE EJUTLA DE CRESPO	ALTO	MEDIO
ELOXOCHITLÁN DE FLORES MAGÓN	MUY ALTO	MUY ALTO





GRADO DE MARGINACIÓN Y REZAGO SOCIAL

MUNICIPIO O ALCALDÍA	GRADO DE MARGINACIÓN 2020	GRADO DE REZAGO SOCIAL 2020
EL ESPINAL	MUY BAJO	MUY BAJO
TAMAZULÁPAM DEL ESPÍRITU SANTO	ALTO	ALTO
FRESNILLO DE TRUJANO	ALTO	MEDIO
GUADALUPE ETLA	MUY BAJO	MUY BAJO
GUELATAO DE JUÁREZ	MUY BAJO	MUY BAJO
GUEVEA DE HUMBOLDT	ALTO	MEDIO
MESONES HIDALGO	ALTO	ALTO
VILLA HIDALGO	ALTO	MEDIO
HEROICA CIUDAD DE HUAJUAPAN DE LEÓN	MUY BAJO	MUY BAJO
HUAUTEPEC	MUY ALTO	MUY ALTO
HUAUTLA DE JIMÉNEZ	MUY ALTO	MUY ALTO
IXTLÁN DE JUÁREZ	MEDIO	BAJO
JUCHITÁN DE ZARAGOZA	BAJO	BAJO
MAGDALENA APASCO	MUY BAJO	MUY BAJO
MAGDALENA JALTEPEC	ALTO	MEDIO
MAGDALENA MIXTEPEC	ALTO	MUY ALTO
MAGDALENA OCOTLÁN	ALTO	MEDIO
MAGDALENA PEÑASCO	ALTO	ALTO
MAGDALENA TEITIPAC	MUY ALTO	MUY ALTO
MAGDALENA ZAHUATLÁN	MEDIO	MEDIO
MÁRTIRES DE TACUBAYA	ALTO	MEDIO
MATÍAS ROMERO AVENDAÑO	MEDIO	BAJO
MAZATLÁN VILLA DE FLORES	MUY ALTO	MUY ALTO
MIAHUATLÁN DE PORFIRIO DÍAZ	MEDIO	MEDIO
MIXISTLÁN DE LA REFORMA	ALTO	ALTO
MONJAS	MUY ALTO	ALTO
NATIVIDAD	BAJO	BAJO
IXPANTEPEC NIEVES	ALTO	MEDIO
OCOTLÁN DE MORELOS	MEDIO	BAJO
LA PE	ALTO	ALTO
PINOTEPA DE DON LUIS	ALTO	MEDIO
PLUMA HIDALGO	ALTO	ALTO
SAN JOSÉ DEL PROGRESO	ALTO	ALTO
PUTLA VILLA DE GUERRERO	MEDIO	MEDIO
SANTA CATARINA QUIOQUITANI	MEDIO	MEDIO
REYES ETLA	BAJO	BAJO
SAN AGUSTÍN AMATENGO	ALTO	MEDIO



GRADO DE MARGINACIÓN Y REZAGO SOCIAL

MUNICIPIO O ALCALDÍA	GRADO DE MARGINACIÓN 2020	GRADO DE REZAGO SOCIAL 2020
SAN AGUSTÍN ATENANGO	ALTO	MEDIO
SAN AGUSTÍN CHAYUCO	ALTO	MEDIO
SAN AGUSTÍN DE LAS JUNTAS	MUY BAJO	MUY BAJO
SAN AGUSTÍN LOXICHA	MUY ALTO	MUY ALTO
SAN AGUSTÍN TLACOTEPEC	ALTO	ALTO
SAN AGUSTÍN YATARENI	ALTO	BAJO
SAN ANDRÉS CABECERA NUEVA	ALTO	ALTO
SAN ANDRÉS DINICUITI	MEDIO	BAJO
SAN ANDRÉS HUAXPALTEPEC	ALTO	MEDIO
SAN ANDRÉS HUAYÁPAM	MUY BAJO	MUY BAJO
SAN ANDRÉS IXTLAHUACA	MEDIO	MEDIO
SAN ANDRÉS NUXIÑO	MEDIO	ALTO
SAN ANDRÉS PAXTLÁN	ALTO	MUY ALTO
SAN ANDRÉS SOLAGA	MEDIO	MEDIO
SAN ANDRÉS TEOTILÁLPAM	ALTO	ALTO
SAN ANDRÉS TEPETLAPA	MUY ALTO	ALTO
SAN ANDRÉS YAÁ	ALTO	ALTO
SAN ANDRÉS ZABACHE	ALTO	ALTO
SAN ANTONINO CASTILLO VELASCO	ALTO	MEDIO
SAN ANTONINO EL ALTO	ALTO	ALTO
SAN ANTONINO MONTE VERDE	MEDIO	MEDIO
SAN ANTONIO ACUTLA	MEDIO	MEDIO
SAN ANTONIO DE LA CAL	MUY BAJO	BAJO
SAN ANTONIO HUITEPEC	ALTO	MEDIO
SAN ANTONIO SINICAHUA	MUY ALTO	MUY ALTO
SAN ANTONIO TEPETLAPA	MUY ALTO	ALTO
SAN BALTAZAR CHICHICÁPAM	ALTO	MEDIO
SAN BALTAZAR YATZACHI EL BAJO	MEDIO	MEDIO
SAN BARTOLO COYOTEPEC	BAJO	MUY BAJO
SAN BARTOLOMÉ AYAUTLA	MUY ALTO	MUY ALTO
SAN BARTOLOMÉ LOXICHA	ALTO	ALTO
SAN BARTOLOMÉ QUIALANA	ALTO	MEDIO
SAN BARTOLOMÉ YUCUAÑE	ALTO	MEDIO
SAN BARTOLOMÉ ZOOGOCHO	MEDIO	MEDIO
SAN BARTOLO SOYALTEPEC	MEDIO	BAJO





GRADO DE MARGINACIÓN Y REZAGO SOCIAL

MUNICIPIO O ALCALDÍA	GRADO DE MARGINACIÓN 2020	GRADO DE REZAGO SOCIAL 2020
SAN BARTOLO YAUTEPEC	MEDIO	BAJO
SAN BERNARDO MIXTEPEC	ALTO	MEDIO
SAN BLAS ATEMPA	MUY ALTO	ALTO
SAN CARLOS YAUTEPEC	ALTO	ALTO
SAN CRISTÓBAL AMATLÁN	MUY ALTO	MUY ALTO
SAN CRISTÓBAL AMOLTEPEC	ALTO	MUY ALTO
SAN CRISTÓBAL LACHIRIOAG	MEDIO	BAJO
SAN DIONISIO DEL MAR	MUY ALTO	MEDIO
SAN DIONISIO OCOTEPEC	ALTO	ALTO
SAN DIONISIO OCOTLÁN	MEDIO	BAJO
SAN ESTEBAN ATATLAHUCA	ALTO	MUY ALTO
SAN FELIPE JALAPA DE DÍAZ	MUY ALTO	MUY ALTO
SAN FELIPE USILA	ALTO	ALTO
SAN FRANCISCO CAHUACUÁ	ALTO	ALTO
SAN FRANCISCO CAJONOS	MEDIO	MEDIO
SAN FRANCISCO CHAPULAPA	ALTO	ALTO
SAN FRANCISCO DEL MAR	ALTO	MEDIO
SAN FRANCISCO HUEHUETLÁN	ALTO	ALTO
SAN FRANCISCO JALTEPETONGO	ALTO	MEDIO
SAN FRANCISCO LOGUECHE	ALTO	MUY ALTO
SAN FRANCISCO OZOLOTEPEC	ALTO	ALTO
SAN FRANCISCO SOLA	ALTO	ALTO
SAN FRANCISCO TELIXTLAHUACA	MUY BAJO	BAJO
SAN FRANCISCO TEOPAN	ALTO	MEDIO
SAN FRANCISCO TLAPANCINGO	MUY ALTO	ALTO
SAN ILDEFONSO AMATLÁN	ALTO	ALTO
SAN ILDEFONSO SOLA	MUY ALTO	ALTO
SAN ILDEFONSO VILLA ALTA	MEDIO	BAJO
SAN JACINTO TLACOTEPEC	ALTO	MEDIO
SAN JERÓNIMO COATLÁN	ALTO	ALTO



GRADO DE MARGINACIÓN Y REZAGO SOCIAL

MUNICIPIO O ALCALDÍA	GRADO DE MARGINACIÓN 2020	GRADO DE REZAGO SOCIAL 2020
SAN JERÓNIMO SILACAYOAPILLA	MEDIO	BAJO
SAN JERÓNIMO SOSOLA	ALTO	MEDIO
SAN JERÓNIMO TAVICHE	MUY ALTO	ALTO
SAN JERÓNIMO TECÓATL	ALTO	ALTO
SAN JORGE NUCHITA	ALTO	MEDIO
SAN JOSÉ AYUQUILA	ALTO	MEDIO
SAN JOSÉ CHILTEPEC	MEDIO	BAJO
SAN JOSÉ DEL PEÑASCO	ALTO	ALTO
SAN JOSÉ ESTANCIA GRANDE	ALTO	MEDIO
SAN JOSÉ INDEPENDENCIA	MUY ALTO	MUY ALTO
SAN JOSÉ LACHIGUIRI	MUY ALTO	MUY ALTO
SAN JOSÉ TENANGO	MUY ALTO	MUY ALTO
SAN JUAN ACHIUTLA	BAJO	BAJO
SAN JUAN ATEPEC	MEDIO	MEDIO
ÁNIMAS TRUJANO	MUY BAJO	MUY BAJO
SAN JUAN BAUTISTA ATATLAHUCA	ALTO	MEDIO
SAN JUAN BAUTISTA COIXTLAHUACA	ALTO	MEDIO
SAN JUAN BAUTISTA CUICATLÁN	BAJO	BAJO
SAN JUAN BAUTISTA GUELACHE	BAJO	MUY BAJO
SAN JUAN BAUTISTA LO DE SOTO	MEDIO	BAJO
SAN JUAN BAUTISTA TLACOATZINTEPEC	ALTO	MUY ALTO
SAN JUAN BAUTISTA TLACHICHILCO	ALTO	MEDIO
SAN JUAN BAUTISTA TUXTEPEC	BAJO	BAJO
SAN JUAN COATZÓSPAM	ALTO	ALTO
SAN JUAN COLORADO	ALTO	ALTO
SAN JUAN COMALTEPEC	MUY ALTO	MUY ALTO
SAN JUAN COTZOCÓN	ALTO	MEDIO
SAN JUAN DEL RÍO	MEDIO	BAJO
SAN JUAN DIUXI	MUY ALTO	MUY ALTO
SAN JUAN EVANGELISTA ANALCO	BAJO	BAJO
SAN JUAN GUELAVÍA	MEDIO	BAJO
SAN JUAN GUICHICOVI	ALTO	MEDIO
SAN JUAN IHUALTEPEC	ALTO	MEDIO





GRADO DE MARGINACIÓN Y REZAGO SOCIAL

MUNICIPIO O ALCALDÍA	GRADO DE MARGINACIÓN 2020	GRADO DE REZAGO SOCIAL 2020
SAN JUAN JUQUILA MIXES	ALTO	MUY ALTO
SAN JUAN JUQUILA VIJANOS	ALTO	ALTO
SAN JUAN LACHAO	ALTO	MEDIO
SAN JUAN LACHIGALLA	MUY ALTO	ALTO
SAN JUAN LALANA	MUY ALTO	ALTO
SAN JUAN DE LOS CUÉS	ALTO	MEDIO
SAN JUAN MAZATLÁN	ALTO	ALTO
SAN JUAN MIXTEPEC	ALTO	ALTO
SAN JUAN MIXTEPEC	ALTO	ALTO
SAN JUAN ÑUMÍ	ALTO	ALTO
SAN JUAN OZOLOTEPEC	ALTO	ALTO
SAN JUAN PETLAPA	MUY ALTO	MUY ALTO
SAN JUAN QUIAHIJE	ALTO	ALTO
SAN JUAN QUIOTEPEC	ALTO	MEDIO
SAN JUAN TABAÁ	MEDIO	MEDIO
SAN JUAN TAMAZOLA	MUY ALTO	MUY ALTO
SAN JUAN TEITA	ALTO	ALTO
SAN JUAN TEITIPAC	ALTO	MEDIO
SAN JUAN TEPEUXILA	MEDIO	MEDIO
SAN JUAN YAEÉ	MEDIO	MEDIO
SAN JUAN YATZONA	BAJO	BAJO
SAN LORENZO	MUY ALTO	ALTO
SAN LORENZO CUAUNECUITLA	ALTO	ALTO
SAN LORENZO TEXMELÚCAN	MUY ALTO	MUY ALTO
SAN LUCAS CAMOTLÁN	MUY ALTO	MUY ALTO
SAN LUCAS OJITLÁN	MUY ALTO	ALTO
SAN LUCAS QUIAVINÍ	ALTO	MEDIO
SAN LUCAS ZOQUIÁPAM	MUY ALTO	MUY ALTO
SAN LUIS AMATLÁN	ALTO	MEDIO
SAN MARCIAL OZOLOTEPEC	MUY ALTO	MUY ALTO
SAN MARTÍN ITUNYOSO	MUY ALTO	MUY ALTO
SAN MARTÍN PERAS	MUY ALTO	MUY ALTO
SAN MARTÍN TOXPALAN	ALTO	MEDIO
SAN MARTÍN ZACATEPEC	ALTO	MEDIO
SAN MATEO CAJONOS	MEDIO	MEDIO
SAN MATEO DEL MAR	MUY ALTO	MUY ALTO
SAN MATEO YOLOXOCHITLÁN	ALTO	ALTO





GRADO DE MARGINACIÓN Y REZAGO SOCIAL

MUNICIPIO O ALCALDÍA	GRADO DE MARGINACIÓN 2020	GRADO DE REZAGO SOCIAL 2020
SAN MATEO NEJÁPAM	ALTO	ALTO
SAN MATEO PEÑASCO	ALTO	ALTO
SAN MATEO PIÑAS	MUY ALTO	MUY ALTO
SAN MATEO RÍO HONDO	ALTO	ALTO
SAN MATEO SINDIHUI	ALTO	MEDIO
SAN MELCHOR BETAZA	ALTO	ALTO
SAN MIGUEL ACHIUTLA	ALTO	MEDIO
SAN MIGUEL AHUEHUETILÁN	ALTO	ALTO
SAN MIGUEL ALOÁPAM	ALTO	MEDIO
SAN MIGUEL AMATILÁN	ALTO	MEDIO
SAN MIGUEL COATLÁN	ALTO	ALTO
SAN MIGUEL CHICAHUA	ALTO	ALTO
SAN MIGUEL CHIMALAPA	ALTO	MEDIO
SAN MIGUEL DEL PUERTO	ALTO	ALTO
SAN MIGUEL DEL RÍO	BAJO	BAJO
SAN MIGUEL EJUTLA	MEDIO	BAJO
SAN MIGUEL EL GRANDE	MEDIO	ALTO
SAN MIGUEL HUAUTLA	MUY ALTO	MUY ALTO
SAN MIGUEL MIXTEPEC	MUY ALTO	MUY ALTO
SAN MIGUEL PANIXTLAHUACA	ALTO	MEDIO
SAN MIGUEL PERAS	MUY ALTO	MUY ALTO
SAN MIGUEL PIEDRAS	ALTO	MUY ALTO
SAN MIGUEL QUETZALTEPEC	ALTO	ALTO
SAN MIGUEL SANTA FLOR	MUY ALTO	MUY ALTO
VILLA SOLA DE VEGA	ALTO	ALTO
SAN MIGUEL SOYALTEPEC	ALTO	ALTO
SAN MIGUEL SUCHIXTEPEC	MEDIO	MEDIO
VILLA TALEA DE CASTRO	MEDIO	BAJO
SAN MIGUEL TENANGO	ALTO	MEDIO
SAN MIGUEL TILQUIÁPAM	MUY ALTO	MUY ALTO
SAN MIGUEL TLACAMAMA	ALTO	MEDIO
SAN MIGUEL TLACOTEPEC	ALTO	MEDIO
SAN MIGUEL YOTAO	ALTO	ALTO
SAN NICOLÁS	ALTO	MEDIO
SAN PABLO COATLÁN	ALTO	MEDIO
SAN PABLO CUATRO VENADOS	MUY ALTO	ALTO
SAN PABLO HUIXTEPEC	MUY BAJO	BAJO
SAN PABLO MACUILTIANGUIS	MEDIO	BAJO





GRADO DE MARGINACIÓN Y REZAGO SOCIAL

MUNICIPIO O ALCALDÍA	GRADO DE MARGINACIÓN 2020	GRADO DE REZAGO SOCIAL 2020
SAN PABLO TIJALTEPEC	MUY ALTO	MUY ALTO
SAN PABLO VILLA DE MITLA	MEDIO	MEDIO
SAN PABLO YAGANIZA	MEDIO	MEDIO
SAN PEDRO AMUZGOS	ALTO	ALTO
SAN PEDRO ATOYAC	MUY ALTO	ALTO
SAN PEDRO CAJONOS	MEDIO	MEDIO
SAN PEDRO COXCALTEPEC CÁNTAROS	ALTO	ALTO
SAN PEDRO COMITANCILLO	BAJO	MUY BAJO
SAN PEDRO EL ALTO	MUY ALTO	ALTO
SAN PEDRO HUAMELULA	ALTO	ALTO
SAN PEDRO HUILOTEPEC	ALTO	MEDIO
SAN PEDRO IXCATLÁN	MUY ALTO	MUY ALTO
SAN PEDRO IXTLAHUACA	MUY ALTO	MEDIO
SAN PEDRO JALTEPETONGO	MUY ALTO	ALTO
SAN PEDRO JICAYÁN	MUY ALTO	ALTO
SAN PEDRO JOCOTIPAC	ALTO	ALTO
SAN PEDRO MÁRTIR	MUY ALTO	MUY ALTO
SAN PEDRO MÁRTIR YUCUXACO	ALTO	ALTO
SAN PEDRO MIXTEPEC	BAJO	BAJO
SAN PEDRO MIXTEPEC	ALTO	ALTO
SAN PEDRO MOLINOS	MEDIO	MEDIO
SAN PEDRO NOPALA	ALTO	MEDIO
SAN PEDRO OCOPETATILLO	MUY ALTO	MUY ALTO
SAN PEDRO OCOTEPEC	ALTO	ALTO
SAN PEDRO POCHUTLA	ALTO	MEDIO
SAN PEDRO QUIATONI	MUY ALTO	ALTO
SAN PEDRO SOCHIÁPAM	ALTO	ALTO
SAN PEDRO TAVICHE	ALTO	ALTO
SAN PEDRO TEOZACOALCO	ALTO	ALTO
SAN PEDRO TEUTILA	ALTO	ALTO
SAN PEDRO TIDAÁ	ALTO	ALTO
VILLA DE TUTUTEPEC	MEDIO	MEDIO
SAN PEDRO YANERI	ALTO	ALTO
SAN PEDRO YÓLOX	MEDIO	BAJO
SAN PEDRO Y SAN PABLO AYUTLA	MUY ALTO	MUY ALTO
VILLA DE ETLA	MUY BAJO	MUY BAJO
SAN PEDRO Y SAN PABLO TEPOSCOLULA	BAJO	BAJO
SAN RAYMUNDO JALPAN	MUY BAJO	MUY BAJO





GRADO DE MARGINACIÓN Y REZAGO SOCIAL

MUNICIPIO O ALCALDÍA	GRADO DE MARGINACIÓN 2020	GRADO DE REZAGO SOCIAL 2020
SAN SEBASTIÁN ABASOLO	MEDIO	BAJO
SAN SEBASTIÁN COATLÁN	ALTO	ALTO
SAN SEBASTIÁN IXCAPA	ALTO	MEDIO
SAN SEBASTIÁN NICANANDUTA	ALTO	MEDIO
SAN SEBASTIÁN RÍO HONDO	MEDIO	ALTO
SAN SEBASTIÁN TECOMAXTLAHUACA	ALTO	MEDIO
SAN SEBASTIÁN TEITIPAC	ALTO	MEDIO
SAN SIMÓN ALMOLONGAS	ALTO	MEDIO
SAN SIMÓN ZAHUATLÁN	MUY ALTO	MUY ALTO
SANTA ANA	ALTO	MEDIO
SANTA ANA ATEIXTLAHUACA	MUY ALTO	MUY ALTO
SANTA ANA CUAUHTÉMOC	ALTO	ALTO
SANTA ANA DEL VALLE	MEDIO	MEDIO
SANTA ANA TAVELA	MEDIO	ALTO
SANTA ANA TLAPACOYAN	ALTO	MEDIO
SANTA ANA YARENI	ALTO	ALTO
SANTA ANA ZEGACHE	ALTO	MEDIO
SANTA CATALINA QUIERÍ	ALTO	ALTO
SANTA CATARINA JUQUILA	ALTO	MEDIO
SANTA CATARINA LACHATAO	MEDIO	MEDIO
SANTA CATARINA LOXICHA	ALTO	ALTO
SANTA CATARINA MECHOACÁN	MUY ALTO	ALTO
SANTA CATARINA MINAS	ALTO	MEDIO
SANTA CATARINA TICUÁ	ALTO	ALTO
SANTA CATARINA YOSNOTÚ	MUY ALTO	MUY ALTO
SANTA CATARINA ZAPOQUILA	ALTO	MEDIO
SANTA CRUZ ACATEPEC	MUY ALTO	MUY ALTO
SANTA CRUZ DE BRAVO	ALTO	BAJO
SANTA CRUZ ITUNDUJIA	ALTO	ALTO
SANTA CRUZ MIXTEPEC	ALTO	MEDIO
SANTA CRUZ NUNDACO	ALTO	ALTO
SANTA CRUZ PAPALUTLA	MEDIO	MEDIO
SANTA CRUZ TACAHAUA	ALTO	ALTO
SANTA CRUZ XITLA	ALTO	ALTO
SANTA CRUZ XOXOCOTLÁN	MUY BAJO	BAJO
SANTA CRUZ ZENZONTEPEC	MUY ALTO	MUY ALTO





GRADO DE MARGINACIÓN Y REZAGO SOCIAL

MUNICIPIO O ALCALDÍA	GRADO DE MARGINACIÓN 2020	GRADO DE REZAGO SOCIAL 2020
SANTA INÉS DEL MONTE	ALTO	ALTO
SANTA INÉS YATZECHE	ALTO	ALTO
SANTA LUCÍA MIAHUATLÁN	MUY ALTO	MUY ALTO
SANTA LUCÍA MONTEVERDE	MUY ALTO	MUY ALTO
SANTA LUCÍA OCOTLÁN	ALTO	ALTO
SANTA MARÍA ALOTEPEC	ALTO	ALTO
SANTA MARÍA APAZCO	MUY ALTO	MUY ALTO
SANTA MARÍA LA ASUNCIÓN	MUY ALTO	MUY ALTO
HEROICA CIUDAD DE TLAXIACO	MEDIO	BAJO
AYOQUEZCO DE ALDAMA	ALTO	MEDIO
SANTA MARÍA ATZOMPA	BAJO	BAJO
SANTA MARÍA COLOTEPEC	MEDIO	BAJO
SANTA MARÍA CORTIJO	ALTO	MEDIO
SANTA MARÍA COYOTEPEC	BAJO	BAJO
SANTA MARÍA CHILCHOTLA	MUY ALTO	MUY ALTO
SANTA MARÍA CHIMALAPA	ALTO	ALTO
SANTA MARÍA DEL TULE	MUY BAJO	MUY BAJO
SANTA MARÍA ECATEPEC	MEDIO	MEDIO
SANTA MARÍA GUIENAGATI	ALTO	MEDIO
SANTA MARÍA HUATULCO	BAJO	BAJO
SANTA MARÍA HUAZOLOTILÁN	MEDIO	MEDIO
SANTA MARÍA IXCATLÁN	ALTO	MEDIO
SANTA MARÍA JACATEPEC	ALTO	MEDIO
SANTA MARÍA JALTIANGUIS	BAJO	BAJO
SANTA MARÍA LACHIXÍO	ALTO	ALTO
SANTA MARÍA MIXTEQUILLA	BAJO	BAJO
SANTA MARÍA NATIVITAS	MEDIO	MEDIO
SANTA MARÍA NDUAYACO	ALTO	MEDIO
SANTA MARÍA OZOLOTEPEC	ALTO	ALTO
SANTA MARÍA PÁPALO	ALTO	ALTO
SANTA MARÍA PEÑOLES	MUY ALTO	MUY ALTO
SANTA MARÍA PETAPA	MEDIO	BAJO
SANTA MARÍA QUIEGOLANI	ALTO	MEDIO
SANTA MARÍA SOLA	ALTO	ALTO
SANTA MARÍA TEMAXCALAPA	BAJO	BAJO
SANTA MARÍA TEMAXCALTEPEC	MUY ALTO	MUY ALTO
SANTA MARÍA TEOPOXCO	ALTO	ALTO



GRADO DE MARGINACIÓN Y REZAGO SOCIAL

MUNICIPIO O ALCALDÍA	GRADO DE MARGINACIÓN 2020	GRADO DE REZAGO SOCIAL 2020
SANTA MARÍA TEPANTLALI	MUY ALTO	MUY ALTO
SANTA MARÍA TEXCATITLÁN	MUY ALTO	MUY ALTO
SANTA MARÍA TLAHUITOLTEPEC	ALTO	MUY ALTO
SANTA MARÍA TLALIXTAC	ALTO	ALTO
SANTA MARÍA TONAMECA	ALTO	ALTO
SANTA MARÍA TOTOLAPILLA	ALTO	MEDIO
SANTA MARÍA XADANI	MEDIO	MEDIO
SANTA MARÍA YALINA	MEDIO	BAJO
SANTA MARÍA YAVESÍA	BAJO	BAJO
SANTA MARÍA YOLOTEPEC	MEDIO	MEDIO
SANTA MARÍA YOSOYÚA	MEDIO	ALTO
SANTA MARÍA YUCUHITI	ALTO	ALTO
SANTA MARÍA ZACATEPEC	ALTO	MEDIO
SANTA MARÍA ZANIZA	MUY ALTO	MUY ALTO
SANTA MARÍA ZOQUITLÁN	ALTO	MEDIO
SANTIAGO AMOLTEPEC	MUY ALTO	MUY ALTO
SANTIAGO APOALA	MUY ALTO	MUY ALTO
SANTIAGO APÓSTOL	MUY ALTO	ALTO
SANTIAGO ASTATA	ALTO	MEDIO
SANTIAGO ATITLÁN	ALTO	ALTO
SANTIAGO AYUQUILILLA	ALTO	MEDIO
SANTIAGO CACALOXTEPEC	ALTO	BAJO
SANTIAGO CAMOTLÁN	ALTO	ALTO
SANTIAGO COMALTEPEC	MEDIO	BAJO
VILLA DE SANTIAGO CHAZUMBA	MEDIO	BAJO
SANTIAGO CHOÁPAM	ALTO	ALTO
SANTIAGO DEL RÍO	ALTO	MEDIO
SANTIAGO IXCUINTEPEC	ALTO	ALTO
SANTIAGO IXTAYUTLA	MUY ALTO	MUY ALTO
SANTIAGO JOCOTEPEC	ALTO	ALTO
SANTIAGO JUXTLAHUACA	ALTO	ALTO
SANTIAGO LACHIGUIRI	ALTO	ALTO
SANTIAGO LALOPA	MEDIO	MEDIO
SANTIAGO LAXOPA	BAJO	MEDIO
SANTIAGO LLANO GRANDE	ALTO	MEDIO
SANTIAGO MATATLÁN	ALTO	MEDIO
SANTIAGO MINAS	ALTO	MEDIO
SANTIAGO NEJAPILLA	MEDIO	MEDIO
SANTIAGO NUNDICHE	MUY ALTO	MUY ALTO





GRADO DE MARGINACIÓN Y REZAGO SOCIAL

MUNICIPIO O ALCALDÍA	GRADO DE MARGINACIÓN 2020	GRADO DE REZAGO SOCIAL 2020
SANTIAGO NUYOÓ	ALTO	ALTO
SANTIAGO PINOTEPA NACIONAL	ALTO	MEDIO
SANTIAGO SUCHILQUITONGO	BAJO	BAJO
SANTIAGO TAMAZOLA	ALTO	BAJO
SANTIAGO TAPEXTLA	MUY ALTO	ALTO
VILLA TEJÚPAM DE LA UNIÓN	MEDIO	BAJO
SANTIAGO TETEPEC	ALTO	MEDIO
SANTIAGO TEXCALCINGO	ALTO	ALTO
SANTIAGO TEXTITLÁN	ALTO	ALTO
SANTIAGO TILANTONGO	ALTO	ALTO
SANTIAGO TLAZOYALTEPEC	MUY ALTO	MUY ALTO
SANTIAGO XANICA	MUY ALTO	MUY ALTO
SANTIAGO YAITEPEC	MUY ALTO	MUY ALTO
SANTIAGO YAVEO	MUY ALTO	ALTO
SANTIAGO YOLOMÉCATL	BAJO	BAJO
SANTIAGO YOSONDÚA	ALTO	ALTO
SANTIAGO YUCUYACHI	ALTO	MEDIO
SANTIAGO ZACATEPEC	MUY ALTO	MUY ALTO
SANTIAGO ZOOCHILA	BAJO	BAJO
NUEVO ZOQUIÁPAM	MEDIO	BAJO
SANTO DOMINGO ALBARRADAS	MEDIO	MEDIO
SANTO DOMINGO ARMENTA	ALTO	MEDIO
SANTO DOMINGO CHIHUITÁN	BAJO	BAJO
SANTO DOMINGO DE MORELOS	MUY ALTO	MUY ALTO
SANTO DOMINGO IXCATLÁN	ALTO	ALTO
SANTO DOMINGO NUXAÁ	MUY ALTO	MUY ALTO
SANTO DOMINGO OZOLOTEPEC	ALTO	ALTO
SANTO DOMINGO PETAPA	MEDIO	MEDIO
SANTO DOMINGO ROAYAGA	MUY ALTO	MUY ALTO
SANTO DOMINGO TEHUANTEPEC	BAJO	BAJO
SANTO DOMINGO TEJOMULCO	ALTO	MEDIO
SANTO DOMINGO TEPUXTEPEC	MUY ALTO	MUY ALTO
SANTO DOMINGO XAGACÍA	ALTO	ALTO
SANTOS REYES NOPALA	ALTO	MEDIO
SANTOS REYES PÁPALO	ALTO	ALTO
SANTOS REYES TEPEJILLO	ALTO	MEDIO





GRADO DE MARGINACIÓN Y REZAGO SOCIAL

MUNICIPIO O ALCALDÍA	GRADO DE MARGINACIÓN 2020	GRADO DE REZAGO SOCIAL 2020
SANTOS REYES YUCUNÁ	MUY ALTO	ALTO
SANTO TOMÁS JALIEZA	ALTO	MEDIO
SANTO TOMÁS MAZALTEPEC	MEDIO	BAJO
SANTO TOMÁS OCOTEPEC	ALTO	ALTO
SAN VICENTE COATLÁN	ALTO	MUY ALTO
SAN VICENTE LACHIXÍO	ALTO	ALTO
SILACAYOÁPAM	ALTO	BAJO
SITIO DE XITLAPEHUA	MEDIO	MEDIO
SOLEDAD ETLA	BAJO	BAJO
VILLA DE TAMAZULÁPAM DEL PROGRESO	BAJO	BAJO
TANETZE DE ZARAGOZA	MEDIO	MEDIO
TANICHE	MEDIO	MEDIO
TATALTEPEC DE VALDÉS	ALTO	ALTO
TEOCOCUILCO DE MARCOS PÉREZ	ALTO	MEDIO
TEOTITLÁN DE FLORES MAGÓN	BAJO	BAJO
TEOTITLÁN DEL VALLE	ALTO	MEDIO
TEPELMEME VILLA DE MORELOS	ALTO	MEDIO
HEROICA VILLA TEZOATLÁN DE SEGURA Y LUNA, CUNA DE LA INDEPENDENCIA DE OAXACA	ALTO	MEDIO
SAN JERÓNIMO TLACOCHAHUAYA	MEDIO	BAJO
TLACOLULA DE MATAMOROS	BAJO	BAJO
TLALIXTAC DE CABRERA	MUY BAJO	BAJO
TOTONTEPEC VILLA DE MORELOS	ALTO	ALTO
UNIÓN HIDALGO	MUY BAJO	MUY BAJO
VALERIO TRUJANO	MEDIO	BAJO
SAN JUAN BAUTISTA VALLE NACIONAL	MEDIO	BAJO
VILLA DÍAZ ORDAZ	ALTO	MEDIO
YAXE	ALTO	ALTO
YOGANA	MUY ALTO	ALTO
YUTANDUCHI DE GUERRERO	ALTO	ALTO
VILLA DE ZAACHILA	ALTO	MEDIO
SAN MATEO YUCUTINDOO	ALTO	ALTO
ZAPOTITLÁN LAGUNAS	MUY ALTO	MEDIO
SANTA INÉS DE ZARAGOZA	ALTO	ALTO
ZIMATLÁN DE ÁLVAREZ	MEDIO	BAJO





TIPOLOGÍA INDÍGENA

- Naranja .- Municipios indígenas.
- Amarillo.- Presencia indígena.
- Verde.- Presencia indígena dispersa.
- Azul.- Sin población indígena.

MUNICIPIO O ALCALDÍA	POBLACIÓN INDÍGENA			
451	*	*	*	*
	290	18	141	2

- ABEJONES
- ASUNCIÓN CACALOTEPEC
- ASUNCIÓN IXTALTEPEC
- ASUNCIÓN OCOTLÁN
- AYOTZINTEPEC
- CALIHUALÁ
- CANDELARIA LOXICHA
- CIUDAD IXTEPEC
- COATECAS ALTAS
- COICOYÁN DE LAS FLORES
- CONCEPCIÓN PÁPALO
- CONSTANCIA DEL ROSARIO
- CUYAMECALCO VILLA DE ZARAGOZA
- CHALCATONGO DE HIDALGO
- CHIQUEHUITLÁN DE BENITO JUÁREZ
- ELOXOCHITLÁN DE FLORES MAGÓN
- EL ESPINAL
- TAMAZULÁPAM DEL ESPÍRITU SANTO
- GUELATAO DE JUÁREZ
- GUEVEA DE HUMBOLDT
- MESONES HIDALGO

- VILLA HIDALGO
- HUAUTEPEC
- HUAUTLA DE JIMÉNEZ
- IXTLÁN DE JUÁREZ
- JUCHITÁN DE ZARAGOZA
- MAGDALENA PEÑASCO
- MAGDALENA TEITIPAC
- MAZATLÁN VILLA DE FLORES
- MIXISTLÁN DE LA REFORMA
- NATIVIDAD
- IXPANTEPEC NIEVES
- PINOTEPA DE DON LUIS
- PUTLA VILLA DE GUERRERO
- SANTA CATARINA QUIOQUITANI
- SAN AGUSTÍN ATENANGO
- SAN AGUSTÍN CHAYUCO
- SAN AGUSTÍN LOXICHA
- SAN AGUSTÍN TLACOTEPEC
- SAN ANDRÉS HUAXPALTEPEC
- SAN ANDRÉS NUXIÑO
- SAN ANDRÉS PAXTLÁN

- SAN ANDRÉS SOLAGA
- SAN ANDRÉS TEOTILÁLPAM
- SAN ANDRÉS YAÁ
- SAN ANTONINO EL ALTO
- SAN ANTONINO MONTE VERDE
- SAN ANTONIO HUITEPEC
- SAN ANTONIO SINICAHUA
- SAN ANTONIO TEPETLAPA
- SAN BALTAZAR CHICHICÁPAM
- SAN BALTAZAR YATZACHI EL BAJO
- SAN BARTOLOMÉ AYAUTLA
- SAN BARTOLOMÉ LOXICHA
- SAN BARTOLOMÉ QUIALANA
- SAN BARTOLOMÉ YUCUAÑE
- SAN BARTOLOMÉ ZOOGOCHO
- SAN BAROLO SOYALTEPEC
- SAN BAROLO YAUTEPEC
- SAN BLAS ATEMPA
- SAN CARLOS YAUTEPEC
- SAN CRISTÓBAL AMATLÁN
- SAN CRISTÓBAL AMOLTEPEC





TIPOLOGÍA INDÍGENA

- SAN CRISTÓBAL LACHIRIOAG
- SAN DIONISIO DEL MAR
- SAN DIONISIO OCOTEPEC
- SAN ESTEBAN ATATLAHUCA
- SAN FELIPE JALAPA DE DÍAZ
- SAN FELIPE USILA
- SAN FRANCISCO CAJONOS
- SAN FRANCISCO HUEHUETLÁN
- SAN FRANCISCO LOGUECHE
- SAN FRANCISCO OZOLOTEPEC
- SAN FRANCISCO TLAPANCINGO
- SAN ILDEFONSO AMATLÁN
- SAN ILDEFONSO VILLA ALTA
- SAN JERÓNIMO TECÓATL
- SAN JORGE NUCHITA
- SAN JOSÉ CHILTEPEC
- SAN JOSÉ INDEPENDENCIA
- SAN JOSÉ LACHIGUIRI
- SAN JOSÉ TENANGO
- SAN JUAN ATEPEC
- SAN JUAN BAUTISTA ATATLAHUCA
- SAN JUAN BAUTISTA TLACOATZINTEPEC
- SAN JUAN COATZÓSPAM
- SAN JUAN COLORADO
- SAN JUAN COMALTEPEC
- SAN JUAN COTZOCÓN
- SAN JUAN DEL RÍO
- SAN JUAN DIUXI

- SAN JUAN EVANGELISTA ANALCO
- SAN JUAN GUELAVÍA
- SAN JUAN GUICHICOVI
- SAN JUAN JUQUILA MIXES
- SAN JUAN JUQUILA VIJANOS
- SAN JUAN LACHAO
- SAN JUAN LALANA
- SAN JUAN DE LOS CUÉS
- SAN JUAN MAZATLÁN
- SAN JUAN MIXTEPEC
- SAN JUAN MIXTEPEC
- SAN JUAN ÑUMÍ
- SAN JUAN OZOLOTEPEC
- SAN JUAN PETLAPA
- SAN JUAN QUIAHIJE
- SAN JUAN QUIOTEPEC
- SAN JUAN TABAÁ
- SAN JUAN TAMAZOLA
- SAN JUAN TEITA
- SAN JUAN TEPEUXILA
- SAN JUAN YAEÉ
- SAN JUAN YATZONA
- SAN LORENZO
- SAN LORENZO CUAUNECUILTITLA
- SAN LORENZO TEXMELÚCAN
- SAN LUCAS CAMOTLÁN
- SAN LUCAS OJITLÁN
- SAN LUCAS QUIAVINÍ

- SAN LUCAS ZOQUIÁPAM
- SAN MARCIAL OZOLOTEPEC
- SAN MARTÍN ITUNYOSO
- SAN MARTÍN PERAS
- SAN MARTÍN TOXPALAN
- SAN MATEO CAJONOS
- SAN MATEO DEL MAR
- SAN MATEO YOLOXOCHITLÁN
- SAN MATEO PEÑASCO
- SAN MELCHOR BETAZA
- SAN MIGUEL AHUEHUETITLÁN
- SAN MIGUEL ALOÁPAM
- SAN MIGUEL CHICAHUA
- SAN MIGUEL CHIMALAPA
- SAN MIGUEL DEL RÍO
- SAN MIGUEL EL GRANDE
- SAN MIGUEL HUAUTLA
- SAN MIGUEL MIXTEPEC
- SAN MIGUEL PANIXTLAHUACA
- SAN MIGUEL PERAS
- SAN MIGUEL PIEDRAS
- SAN MIGUEL QUETZALTEPEC
- SAN MIGUEL SANTA FLOR
- SAN MIGUEL SOYALTEPEC
- SAN MIGUEL SUCHIXTEPEC
- VILLA TALEA DE CASTRO
- SAN MIGUEL TILQUIÁPAM
- SAN MIGUEL TLACAMAMA





TIPOLOGÍA INDÍGENA

- SAN MIGUEL YOTAO
- SAN PABLO MACUILTIANGUIS
- SAN PABLO TIJALTEPEC
- SAN PABLO VILLA DE MITLA
- SAN PABLO YAGANIZA
- SAN PEDRO AMUZGOS
- SAN PEDRO ATOYAC
- SAN PEDRO CAJONOS
- SAN PEDRO COMITANCILLO
- SAN PEDRO EL ALTO
- SAN PEDRO HUILOTEPEC
- SAN PEDRO IXCATLÁN
- SAN PEDRO JALTEPETONGO
- SAN PEDRO JICAYÁN
- SAN PEDRO JOCOTIPAC
- SAN PEDRO MÁRTIR
- SAN PEDRO MIXTEPEC
- SAN PEDRO MOLINOS
- SAN PEDRO OCOPETATILLO
- SAN PEDRO OCOTEPEC
- SAN PEDRO QUIATONI
- SAN PEDRO SOCHIÁPAM
- SAN PEDRO TEUTILA
- SAN PEDRO TIDAÁ
- SAN PEDRO YANERI
- SAN PEDRO YÓLOX
- SAN PEDRO Y SAN PABLO AYUTLA
- SAN SEBASTIÁN ABASOLO

- SAN SEBASTIÁN NICANANDUTA
- SAN SEBASTIÁN TECOMAXTLAHUACA
- SAN SEBASTIÁN TEITIPAC
- SAN SIMÓN ZAHUATLÁN
- SANTA ANA ATEIXTLAHUACA
- SANTA ANA CUAUHTÉMOC
- SANTA ANA DEL VALLE
- SANTA ANA YARENI
- SANTA ANA ZEGACHE
- SANTA CATALINA QUIERÍ
- SANTA CATARINA JUQUILA
- SANTA CATARINA LACHATAO
- SANTA CATARINA MECHOACÁN
- SANTA CATARINA TICUÁ
- SANTA CATARINA YOSONOTÚ
- SANTA CRUZ ACATEPEC
- SANTA CRUZ NUNDACO
- SANTA CRUZ PAPALUTLA
- SANTA CRUZ TACAHA
- SANTA CRUZ XITLA
- SANTA CRUZ ZENZONTEPEC
- SANTA INÉS YATZECHÉ
- SANTA LUCÍA MIAHUATLÁN
- SANTA LUCÍA MONTEVERDE
- SANTA LUCÍA OCOTLÁN
- SANTA MARÍA ALOTEPEC
- SANTA MARÍA APAZCO
- SANTA MARÍA LA ASUNCIÓN

- HEROICA CIUDAD DE TLAXIACO
- SANTA MARÍA CHILCHOTLA
- SANTA MARÍA CHIMALAPA
- SANTA MARÍA ECATEPEC
- SANTA MARÍA GUIENAGATI
- SANTA MARÍA HUAZOLOTITLÁN
- SANTA MARÍA JACATEPEC
- SANTA MARÍA JALTIANGUIS
- SANTA MARÍA LACHIXÍO
- SANTA MARÍA NATIVITAS
- SANTA MARÍA PÁPALO
- SANTA MARÍA PEÑOLES
- SANTA MARÍA PETAPA
- SANTA MARÍA QUIEGOLANI
- SANTA MARÍA TEMAXCALAPA
- SANTA MARÍA TEMAXCALTEPEC
- SANTA MARÍA TEOPOXCO
- SANTA MARÍA TEPANTLALI
- SANTA MARÍA TEXCATITLÁN
- SANTA MARÍA TLAHUITOLTEPEC
- SANTA MARÍA TLALIXTAC
- SANTA MARÍA TONAMECA
- SANTA MARÍA TOTOLAPILLA
- SANTA MARÍA XADANI
- SANTA MARÍA YALINA
- SANTA MARÍA YAVESÍA
- SANTA MARÍA YOLOTEPEC
- SANTA MARÍA YOSOYÚA





TIPOLOGÍA INDÍGENA

- SANTA MARÍA YUCUHITI
- SANTA MARÍA ZANIZA
- SANTIAGO AMOLTEPEC
- SANTIAGO APOALA
- SANTIAGO APÓSTOL
- SANTIAGO ATITLÁN
- SANTIAGO CACALOXTEPEC
- SANTIAGO CAMOTLÁN
- SANTIAGO COMALTEPEC
- SANTIAGO CHOÁPAM
- SANTIAGO IXCUINTEPEC
- SANTIAGO IXTAYUTLA
- SANTIAGO JOCOTEPEC
- SANTIAGO JUXTLAHUACA
- SANTIAGO LACHIGUIRI
- SANTIAGO LALOPA
- SANTIAGO LAXOPA
- SANTIAGO MATATLÁN
- SANTIAGO NUNDICHE
- SANTIAGO NUYOÓ
- SANTIAGO TEXCALCINGO
- SANTIAGO TEXTITLÁN
- SANTIAGO TILANTONGO
- SANTIAGO TLAZOYALTEPEC
- SANTIAGO XANICA
- SANTIAGO YAITEPEC
- SANTIAGO YAVEO
- SANTIAGO YOSONDÚA

- SANTIAGO ZACATEPEC
- SANTIAGO ZOOCHILA
- NUEVO ZOQUIÁPAM
- SANTO DOMINGO ALBARRADAS
- SANTO DOMINGO DE MORELOS
- SANTO DOMINGO NUXAÁ
- SANTO DOMINGO OZOLOTEPEC
- SANTO DOMINGO PETAPA
- SANTO DOMINGO ROAYAGA
- SANTO DOMINGO TEPUXTEPEC
- SANTO DOMINGO XAGACÍA
- SANTOS REYES NOPALA
- SANTOS REYES PÁPALO
- SANTOS REYES TEPEJILLO
- SANTOS REYES YUCUNÁ
- SANTO TOMÁS MAZALTEPEC
- SANTO TOMÁS OCOTEPEC
- SAN VICENTE COATLÁN
- SAN VICENTE LACHIXÍO
- TANETZE DE ZARAGOZA
- TATALTEPEC DE VALDÉS
- TEOCOCUILCO DE MARCOS PÉREZ
- TEOTITLÁN DEL VALLE
- HEROICA VILLA TEZOATLÁN DE SEGURA Y LUNA, CUNA DE LA INDEPENDENCIA DE OAXACA
- SAN JERÓNIMO TLACOHUAYA
- TOTONTEPEC VILLA DE MORELOS
- UNIÓN HIDALGO

- SAN JUAN BAUTISTA VALLE NACIONAL
- VILLA DÍAZ ORDAZ
- YUTANDUCHI DE GUERRERO
- SANTA INÉS DE ZARAGOZA
- ASUNCIÓN NOCHIXTLÁN
- HEROICA CIUDAD DE HUAJUAPAN DE LEÓN
- MATÍAS ROMERO AVENDAÑO
- MIAHUATLÁN DE PORFIRIO DÍAZ
- SAN ANTONIO DE LA CAL
- SAN JUAN BAUTISTA COIXTLAHUACA
- SAN JUAN BAUTISTA TUXTEPEC
- SAN PEDRO IXTLAHUACA
- SAN PEDRO POCHUTLA
- VILLA DE TUTUTEPEC
- SANTA CRUZ XOXOCOTLÁN
- SANTA MARÍA ATZOMPA
- SANTA MARÍA HUATULCO
- SANTA MARÍA ZACATEPEC
- SANTIAGO PINOTEPA NACIONAL
- SANTO DOMINGO TEHUANTEPEC
- TLACOLULA DE MATAMOROS
- VILLA DE ZAACHILA
- LA COMPAÑÍA
- CONCEPCIÓN BUENAVISTA
- CUILÁPAM DE GUERRERO
- HEROICA CIUDAD DE EJUTLA DE CRESPO
- FRESNILLO DE TRUJANO
- GUADALUPE ETLA





TIPOLOGÍA INDÍGENA

- MAGDALENA APASCO
- MAGDALENA JALTEPEC
- MAGDALENA MIXTEPEC
- MAGDALENA OCOTLÁN
- MAGDALENA ZAHUATLÁN
- MÁRTIRES DE TACUBAYA
- MONJAS
- OCOTLÁN DE MORELOS
- LA PE
- PLUMA HIDALGO
- SAN JOSÉ DEL PROGRESO
- REYES ETLA
- SAN AGUSTÍN AMATENGO
- SAN AGUSTÍN DE LAS JUNTAS
- SAN AGUSTÍN YATARENI
- SAN ANDRÉS CABECERA NUEVA
- SAN ANDRÉS DINICUITI
- SAN ANDRÉS HUAYÁPAM
- SAN ANDRÉS IXTLAHUACA
- SAN ANDRÉS TEPETLAPA
- SAN ANDRÉS ZABACHE
- SAN ANTONINO CASTILLO VELASCO
- SAN ANTONIO ACUTLA
- SAN BARTOLO COYOTEPEC
- SAN BERNARDO MIXTEPEC
- SAN DIONISIO OCOTLÁN
- SAN FRANCISCO CAHUACUÁ
- SAN FRANCISCO CHAPULAPA

- SAN FRANCISCO DEL MAR
- SAN FRANCISCO JALTEPETONGO
- SAN FRANCISCO SOLA
- SAN FRANCISCO TELIXTLAHUACA
- SAN ILDEFONSO SOLA
- SAN JACINTO TLACOTEPEC
- SAN JERÓNIMO COATLÁN
- SAN JERÓNIMO SILACAYOAPILLA
- SAN JERÓNIMO SOSOLA
- SAN JERÓNIMO TAVICHE
- SAN JOSÉ AYUQUILA
- SAN JOSÉ DEL PEÑASCO
- SAN JOSÉ ESTANCIA GRANDE
- SAN JUAN ACHIUTLA
- ÁNIMAS TRUJANO
- SAN JUAN BAUTISTA CUICATLÁN
- SAN JUAN BAUTISTA GUELACHE
- SAN JUAN BAUTISTA LO DE SOTO
- SAN JUAN BAUTISTA TLACHICHILCO
- SAN JUAN IHUALTEPEC
- SAN JUAN LACHIGALLA
- SAN JUAN TEITIPAC
- SAN LUIS AMATLÁN
- SAN MARTÍN ZACATEPEC
- SAN MATEO NEJÁPAM
- SAN MATEO PIÑAS
- SAN MATEO RÍO HONDO
- SAN MATEO SINDIHUI

- SAN MIGUEL ACHIUTLA
- SAN MIGUEL AMATITLÁN
- SAN MIGUEL COATLÁN
- SAN MIGUEL DEL PUERTO
- SAN MIGUEL EJUTLA
- VILLA SOLA DE VEGA
- SAN MIGUEL TENANGO
- SAN MIGUEL TLACOTEPEC
- SAN NICOLÁS
- SAN PABLO COATLÁN
- SAN PABLO CUATRO VENADOS
- SAN PABLO HUIXTEPEC
- SAN PEDRO COXCALTEPEC CÁNTAROS
- SAN PEDRO HUAMELULA
- SAN PEDRO MÁRTIR YUCUXACO
- SAN PEDRO MIXTEPEC
- SAN PEDRO NOPALA
- SAN PEDRO TEOZACOALCO
- VILLA DE ETLA
- SAN PEDRO Y SAN PABLO TEPOSCOLULA
- SAN RAYMUNDO JALPAN
- SAN SEBASTIÁN COATLÁN
- SAN SEBASTIÁN IXCAPA
- SAN SEBASTIÁN RÍO HONDO
- SAN SIMÓN ALMOLONGAS
- SANTA ANA
- SANTA ANA TAVELA
- SANTA ANA TLAPACOYAN





TIPOLOGÍA INDÍGENA

SANTA CATARINA LOXICHA

SANTA CATARINA MINAS

SANTA CATARINA
ZAPOQUILA

SANTA CRUZ DE BRAVO

SANTA CRUZ ITUNDUJIA

SANTA CRUZ MIXTEPEC

SANTA INÉS DEL MONTE

AYOQUEZCO DE ALDAMA

SANTA MARÍA COLOTEPEC

SANTA MARÍA CORTIJO

SANTA MARÍA COYOTEPEC

SANTA MARÍA DEL TULE

SANTA MARÍA IXCATLÁN

SANTA MARÍA MIXTEQUILLA

SANTA MARÍA NDUAYACO

SANTA MARÍA OZOLOTEPEC

SANTA MARÍA SOLA

SANTA MARÍA ZOQUITLÁN

SANTIAGO ASTATA

SANTIAGO AYUQUILILLA

VILLA DE SANTIAGO
CHAZUMBA

SANTIAGO DEL RÍO

SANTIAGO LLANO GRANDE

SANTIAGO MINAS

SANTIAGO NEJAPILLA

SANTIAGO
SUCHILQUITONGO

SANTIAGO TAMAZOLA

SANTIAGO TAPEXTLA

VILLA TEJÚPAM DE LA
UNIÓN

SANTIAGO TETEPEC

SANTIAGO YOLOMÉCATL

SANTIAGO YUCUYACHI

SANTO DOMINGO
ARMENTA

SANTO DOMINGO
CHIHUITÁN

SANTO DOMINGO
IXCATLÁN

SANTO DOMINGO
TEOJOMULCO

SANTO TOMÁS JALIEZA

SILACAYOÁPAM

SITIO DE XITLAPEHUA

SOLEDAD ETLA

VILLA DE TAMAZULÁPAM
DEL PROGRESO

TANICHE

TEOTITLÁN DE FLORES
MAGÓN

TEPEMEME VILLA DE
MORELOS

TLALIXTAC DE CABRERA

VALERIO TRUJANO

YAXE

YOGANA

SAN MATEO YUCUTINDOO

ZAPOTITLÁN LAGUNAS

ZIMATLÁN DE ÁLVAREZ

SAN FRANCISCO TEOPAN

SAN PEDRO TAVICHE



POBLACIÓN QUE SE CONSIDERA AFROMEXICANA

- Naranja .- [70%+).
- Amarillo .-[30%-70%).
- Verde.- (30%-5000)
- Azul.- (30%-4999).
- Gris.- Sin población.

MUNICIPIO O ALCALDÍA	POBLACIÓN AFROMEXICANA				
	*	*	*	*	*
451	7	8	2	407	27

- MÁRTIRES DE TACUBAYA
- SAN JOSÉ ESTANCIA GRANDE
- SAN JUAN BAUTISTA LO DE SOTO
- SANTA MARÍA CORTIJO
- SANTIAGO LLANO GRANDE
- SANTIAGO TAPEXTLA
- SANTO DOMINGO ARMENTA
- SAN ANTONIO ACUTLA
- SAN MIGUEL EJUTLA
- VILLA DE TUTUTEPEC
- SAN SEBASTIÁN IXCAPA
- SANTA MARÍA HUAZOLOTITLÁN
- SANTA MARÍA TEMAXCALTEPEC
- SANTIAGO PINOTEPA NACIONAL
- VALERIO TRUJANO
- SAN JUAN BAUTISTA TUXTEPEC
- SAN PEDRO MIXTEPEC
- ABEJONES
- ASUNCIÓN IXTALTEPEC
- ASUNCIÓN NOCHIXTLÁN
- ASUNCIÓN OCOTLÁN

- AYOTZINTEPEC
- CALIHUALÁ
- CANDELARIA LOXICHA
- CIUDAD IXTEPEC
- COATECAS ALTAS
- COICOYÁN DE LAS FLORES
- LA COMPAÑÍA
- CONCEPCIÓN PÁPALO
- CONSTANCIA DEL ROSARIO
- CUILÁPAM DE GUERRERO
- CUYAMECALCO VILLA DE ZARAGOZA
- CHALCATONGO DE HIDALGO
- CHIQUIHUITLÁN DE BENITO JUÁREZ
- HEROICA CIUDAD DE EJUTLA DE CRESPO
- ELOXOCHITLÁN DE FLORES MAGÓN
- EL ESPINAL
- TAMAZULÁPAM DEL ESPÍRITU SANTO
- FRESNILLO DE TRUJANO
- GUADALUPE ETLA
- GUELATAO DE JUÁREZ
- GUEVEA DE HUMBOLDT

- MESONES HIDALGO
- VILLA HIDALGO
- HEROICA CIUDAD DE HUAJUAPAN DE LEÓN
- HUAUTEPEC
- HUAUTLA DE JIMÉNEZ
- IXTLÁN DE JUÁREZ
- JUCHITÁN DE ZARAGOZA
- MAGDALENA APASCO
- MAGDALENA JALTEPEC
- MAGDALENA MIXTEPEC
- MAGDALENA OCOTLÁN
- MAGDALENA PEÑASCO
- MAGDALENA TEITIPAC
- MAGDALENA ZAHUATLÁN
- MATÍAS ROMERO AVENDAÑO
- MAZATLÁN VILLA DE FLORES
- MIAHUATLÁN DE PORFIRIO DÍAZ
- MIXISTLÁN DE LA REFORMA
- MONJAS
- NATIVIDAD
- IXPANTEPEC NIEVES





POBLACIÓN QUE SE CONSIDERA AFROMEXICANA

OCOTLÁN DE MORELOS

LA PE

PINOTEPA DE DON LUIS

PLUMA HIDALGO

SAN JOSÉ DEL PROGRESO

PUTLA VILLA DE GUERRERO

REYES ETLA

SAN AGUSTÍN AMATENGO

SAN AGUSTÍN ATENANGO

SAN AGUSTÍN CHAYUCO

SAN AGUSTÍN DE LAS
JUNTAS

SAN AGUSTÍN LOXICHA

SAN AGUSTÍN TLACOTEPEC

SAN AGUSTÍN YATARENI

SAN ANDRÉS CABECERA
NUEVA

SAN ANDRÉS DINICUITI

SAN ANDRÉS
HUAXPALTEPEC

SAN ANDRÉS HUAYÁPAM

SAN ANDRÉS IXTLAHUACA

SAN ANDRÉS NUXIÑO

SAN ANDRÉS PAXTLÁN

SAN ANDRÉS SOLAGA

SAN ANDRÉS TEOTILÁLPAM

SAN ANDRÉS YAÁ

SAN ANDRÉS ZABACHE

SAN ANTONINO CASTILLO
VELASCO

SAN ANTONINO EL ALTO

SAN ANTONINO MONTE
VERDE

SAN ANTONIO DE LA CAL

SAN ANTONIO HUIITEPEC

SAN ANTONIO SINICAHUA

SAN ANTONIO TEPETLAPA

SAN BALTAZAR
CHICHICÁPAM

SAN BARTOLO COYOTEPEC

SAN BARTOLOMÉ AYAUTLA

SAN BARTOLOMÉ LOXICHA

SAN BARTOLOMÉ
QUIALANA

SAN BARTOLOMÉ YUCUAÑE

SAN BARTOLOMÉ
ZOOGOCHO

SAN BARTOLO SOYALTEPEC

SAN BARTOLO YAUTEPEC

SAN BERNARDO MIXTEPEC

SAN BLAS ATEMPA

SAN CARLOS YAUTEPEC

SAN CRISTÓBAL AMATLÁN

SAN CRISTÓBAL
AMOLTEPEC

SAN CRISTÓBAL
LACHIRIOAG

SAN DIONISIO DEL MAR

SAN DIONISIO OCOTEPEC

SAN DIONISIO OCOTLÁN

SAN ESTEBAN ATATLAHUCA

SAN FELIPE JALAPA DE DÍAZ

SAN FELIPE USILA

SAN FRANCISCO
CAHUACUÁ

SAN FRANCISCO CAJONOS

SAN FRANCISCO
CHAPULAPA

SAN FRANCISCO
CHAPULAPA

SAN FRANCISCO DEL MAR

SAN FRANCISCO
LOGUECHE

SAN FRANCISCO
OZOLOTEPEC

SAN FRANCISCO SOLA

SAN FRANCISCO
TELIXTLAHUACA

SAN FRANCISCO TEOPAN

SAN FRANCISCO
TLAPANCINGO

SAN ILDEFONSO AMATLÁN

SAN ILDEFONSO SOLA

SAN ILDEFONSO VILLA ALTA

SAN JACINTO TLACOTEPEC

SAN JERÓNIMO COATLÁN

SAN JERÓNIMO
SILACAYOAPILLA

SAN JERÓNIMO SOSOLA

SAN JERÓNIMO TAVICHE

SAN JERÓNIMO TECÓATL

SAN JORGE NUCHITA

SAN JOSÉ AYUQUILA

SAN JOSÉ CHILTEPEC

SAN JOSÉ DEL PEÑASCO

SAN JOSÉ INDEPENDENCIA

SAN JOSÉ LACHIGUIRI

SAN JOSÉ TENANGO

SAN JUAN ACHIUTLA

SAN JUAN ATEPEC

ÁNIMAS TRUJANO

SAN JUAN BAUTISTA
ATATLAHUCA





POBLACIÓN QUE SE CONSIDERA AFROMEXICANA

SAN JUAN BAUTISTA
COIXTLAHUACA

SAN JUAN BAUTISTA
CUICATLÁN

SAN JUAN BAUTISTA
GUELACHE

SAN JUAN BAUTISTA
TLACOATZINTEPEC

SAN JUAN BAUTISTA
TLACHICHILCO

SAN JUAN COLORADO

SAN JUAN COMALTEPEC

SAN JUAN COTZOCÓN

SAN JUAN DEL RÍO

SAN JUAN DIUXI

SAN JUAN EVANGELISTA
ANALCO

SAN JUAN GUELAVÍA

SAN JUAN GUICHICOVI

SAN JUAN IHUALTEPEC

SAN JUAN JUQUILA MIXES

SAN JUAN JUQUILA
VIJANOS

SAN JUAN LACHAO

SAN JUAN LACHIGALLA

SAN JUAN LALANA

SAN JUAN DE LOS CUÉS

SAN JUAN MAZATLÁN

SAN JUAN MIXTEPEC

SAN JUAN MIXTEPEC

SAN JUAN ÑUMÍ

SAN JUAN OZOLOTEPEC

SAN JUAN PETLAPA

SAN JUAN QUIAHIJE

SAN JUAN QUIOTEPEC

SAN JUAN TABAÁ

SAN JUAN TAMAZOLA

SAN JUAN TEITA

SAN JUAN TEITIPAC

SAN JUAN TEPEUXILA

SAN JUAN YAEÉ

SAN JUAN YATZONA

SAN LORENZO

SAN LORENZO
TEXMELÚCAN

SAN LUCAS CAMOTLÁN

SAN LUCAS OJITLÁN

SAN LUCAS QUIAVINÍ

SAN LUCAS ZOQUIÁPAM

SAN LUIS AMATLÁN

SAN MARCIAL OZOLOTEPEC

SAN MARTÍN ITUNYOSO

SAN MARTÍN PERAS

SAN MARTÍN TOXPALAN

SAN MATEO CAJONOS

SAN MATEO DEL MAR

SAN MATEO
YOLOXOCHITLÁN

SAN MATEO NEJÁPAM

SAN MATEO PEÑASCO

SAN MATEO PIÑAS

SAN MATEO RÍO HONDO

SAN MATEO SINDIHUI

SAN MELCHOR BETAZA

SAN MIGUEL ACHIUTLA

SAN MIGUEL ALOÁPAM

SAN MIGUEL AMATITLÁN

SAN MIGUEL COATLÁN

SAN MIGUEL CHICAHUA

SAN MIGUEL CHIMALAPA

SAN MIGUEL DEL PUERTO

SAN MIGUEL DEL RÍO

SAN MIGUEL EL GRANDE

SAN MIGUEL HUAUTLA

SAN MIGUEL MIXTEPEC

SAN MIGUEL
PANIXTLAHUACA

SAN MIGUEL PERAS

SAN MIGUEL PIEDRAS

SAN MIGUEL QUETZALTEPEC

SAN MIGUEL SANTA FLOR

VILLA SOLA DE VEGA

SAN MIGUEL SOYALTEPEC

SAN MIGUEL SUCHIXTEPEC

VILLA TALEA DE CASTRO

SAN MIGUEL TENANGO

SAN MIGUEL TILQUIÁPAM

SAN MIGUEL TLACAMAMA

SAN MIGUEL TLACOTEPEC

SAN MIGUEL YOTAO

SAN PABLO COATLÁN

SAN PABLO CUATRO
VENADOS

SAN PABLO HUIXTEPEC

SAN PABLO
MACUULTIANGUIS



POBLACIÓN QUE SE CONSIDERA AFROMEXICANA

SAN PABLO TIJALTEPEC	SAN PEDRO YANERI	SANTA CATARINA YOSONOTÚ
SAN PABLO VILLA DE MITLA	SAN PEDRO YÓLOX	SANTA CATARINA ZAPOQUILA
SAN PABLO YAGANIZA	SAN PEDRO Y SAN PABLO AYUTLA	SANTA CRUZ ACATEPEC
SAN PEDRO AMUZGOS	VILLA DE ETLA	SANTA CRUZ DE BRAVO
SAN PEDRO ATOYAC	SAN PEDRO Y SAN PABLO TEOSCOLULA	SANTA CRUZ ITUNDUJIA
SAN PEDRO CAJONOS	SAN RAYMUNDO JALPAN	SANTA CRUZ MIXTEPEC
SAN PEDRO COXCALTEPEC CÁNTAROS	SAN SEBASTIÁN ABASOLO	SANTA CRUZ NUNDACO
SAN PEDRO COMITANCILLO	SAN SEBASTIÁN COATLÁN	SANTA CRUZ PAPALUTLA
SAN PEDRO EL ALTO	SAN SEBASTIÁN NICANANDUTA	SANTA CRUZ TACAHA
SAN PEDRO HUAMELULA	SAN SEBASTIÁN RÍO HONDO	SANTA CRUZ XITLA
SAN PEDRO HUILOTEPEC	SAN SEBASTIÁN TECOMAXTLAHUACA	SANTA CRUZ XOXOCOTLÁN
SAN PEDRO IXCATLÁN	SAN SEBASTIÁN TEITIPAC	SANTA CRUZ ZENZONTEPEC
SAN PEDRO IXTLAHUACA	SAN SIMÓN ALMOLONGAS	SANTA INÉS DEL MONTE
SAN PEDRO JALTEPETONGO	SAN SIMÓN ZAHUATLÁN	SANTA INÉS YATZECHÉ
SAN PEDRO JICAYÁN	SANTA ANA	SANTA LUCÍA MIAHUATLÁN
SAN PEDRO JOCOTIPAC	SANTA ANA ATEIXTLAHUACA	SANTA LUCÍA MONTEVERDE
SAN PEDRO MÁRTIR	SANTA ANA CUAUHTÉMOC	SANTA LUCÍA OCOTLÁN
SAN PEDRO MÁRTIR YUCUXACO	SANTA ANA DEL VALLE	SANTA MARÍA ALOTEPEC
SAN PEDRO MOLINOS	SANTA ANA TAVELA	SANTA MARÍA APAZCO
SAN PEDRO NOPALA	SANTA ANA TLAPACOYAN	SANTA MARÍA LA ASUNCIÓN
SAN PEDRO OCOTEPEC	SANTA ANA YARENI	HEROICA CIUDAD DE TLAXIACO
SAN PEDRO POCHUTLA	SANTA ANA ZEGACHE	AYOQUEZCO DE ALDAMA
SAN PEDRO QUIATONI	SANTA CATARINA JUQUILA	SANTA MARÍA ATZOMPA
SAN PEDRO SOCHIÁPAM	SANTA CATARINA LACHATAO	SANTA MARÍA COLOTEPEC
SAN PEDRO TAVICHE	SANTA CATARINA LOXICHA	SANTA MARÍA COYOTEPEC
SAN PEDRO TEOZACOALCO	SANTA CATARINA MECHOACÁN	SANTA MARÍA CHILCHOTLA
SAN PEDRO TEUTILA	SANTA CATARINA MINAS	SANTA MARÍA CHIMALAPA
SAN PEDRO TIDAÁ	SANTA CATARINA TICUÁ	SANTA MARÍA DEL TULE





POBLACIÓN QUE SE CONSIDERA AFROMEXICANA

SANTA MARÍA ECATEPEC
 SANTA MARÍA GUIENAGATI
 SANTA MARÍA HUATULCO
 SANTA MARÍA JACATEPEC
 SANTA MARÍA JALTIANGUIS
 SANTA MARÍA LACHIXÍO
 SANTA MARÍA MIXTEQUILLA
 SANTA MARÍA NATIVITAS
 SANTA MARÍA OZOLOTEPEC
 SANTA MARÍA PÁPALO
 SANTA MARÍA PEÑOLES
 SANTA MARÍA PETAPA
 SANTA MARÍA QUIEGOLANI
 SANTA MARÍA TEMAXCALAPA
 SANTA MARÍA TEOPOXCO
 SANTA MARÍA TEPANTLALI
 SANTA MARÍA TEXCATITLÁN
 SANTA MARÍA TLAHUITOLTEPEC
 SANTA MARÍA TLALIXTAC
 SANTA MARÍA TONAMECA
 SANTA MARÍA TOTOLAPILLA
 SANTA MARÍA XADANI
 SANTA MARÍA YALINA
 SANTA MARÍA YOLOTEPEC
 SANTA MARÍA YOSOYÚA
 SANTA MARÍA YUCUHITI
 SANTA MARÍA ZACATEPEC
 SANTA MARÍA ZANIZA

SANTIAGO AMOLTEPEC
 SANTIAGO APOALA
 SANTIAGO APÓSTOL
 SANTIAGO ASTATA
 SANTIAGO ATITLÁN
 SANTIAGO AYUQUILILLA
 SANTIAGO CACALOXTEPEC
 SANTIAGO CAMOTLÁN
 SANTIAGO COMALTEPEC
 VILLA DE SANTIAGO CHAZUMBA
 SANTIAGO CHOÁPAM
 SANTIAGO DEL RÍO
 SANTIAGO IXCUINTEPEC
 SANTIAGO IXTAYUTLA
 SANTIAGO JOCOTEPEC
 SANTIAGO JUXTLAHUACA
 SANTIAGO LACHIGUIRI
 SANTIAGO MATATLÁN
 SANTIAGO MINAS
 SANTIAGO NUNDICHE
 SANTIAGO NUYOÓ
 SANTIAGO SUCHILQUITONGO
 SANTIAGO TAMAZOLA
 VILLA TEJÚPAM DE LA UNIÓN
 SANTIAGO TETEPEC
 SANTIAGO TEXTITLÁN
 SANTIAGO TILANTONGO
 SANTIAGO TLAZOYALTEPEC

SANTIAGO XANICA
 SANTIAGO YAITEPEC
 SANTIAGO YAVEO
 SANTIAGO YOLOMÉCATL
 SANTIAGO YOSONDÚA
 SANTIAGO ZACATEPEC
 NUEVO ZOQUIÁPAM
 SANTO DOMINGO ALBARRADAS
 SANTO DOMINGO CHIHUITÁN
 SANTO DOMINGO DE MORELOS
 SANTO DOMINGO NUXAÁ
 SANTO DOMINGO OZOLOTEPEC
 SANTO DOMINGO PETAPA
 SANTO DOMINGO ROAYAGA
 SANTO DOMINGO TEHUANTEPEC
 SANTO DOMINGO TEOJOMULCO
 SANTO DOMINGO TEPUXTEPEC
 SANTO DOMINGO XAGACÍA
 SANTOS REYES NOPALA
 SANTOS REYES PÁPALO
 SANTOS REYES TEPEJILLO
 SANTOS REYES YUCUNÁ
 SANTO TOMÁS JALIEZA
 SANTO TOMÁS MAZALTEPEC
 SANTO TOMÁS OCOTEPEC
 SAN VICENTE COATLÁN
 SAN VICENTE LACHIXÍO
 SILACAYOÁPAM





POBLACIÓN QUE SE CONSIDERA AFROMEXICANA

- SITIO DE XITLAPEHUA
- SOLEDAD ETLA
- VILLA DE TAMAZULÁPAM DEL PROGRESO
- TANETZE DE ZARAGOZA
- TANICHE
- TATALTEPEC DE VALDÉS
- TEOCOCUILCO DE MARCOS PÉREZ
- TEOTILÁN DE FLORES MAGÓN
- TEOTILÁN DEL VALLE
- TEPEMEME VILLA DE MORELOS
- HEROICA VILLA TEZOATLÁN DE SEGURA Y LUNA, CUNA DE LA INDEPENDENCIA DE OAXACA
- SAN JERÓNIMO TLACOCHAHUAYA
- TLACOLULA DE MATAMOROS
- TLALIXTAC DE CABRERA
- TOTONTEPEC VILLA DE MORELOS
- UNIÓN HIDALGO
- SAN JUAN BAUTISTA VALLE NACIONAL
- VILLA DÍAZ ORDAZ
- YAXE
- YOGANA
- YUTANDUCHI DE GUERRERO
- VILLA DE ZAACHILA
- SAN MATEO YUCUTINDOO
- ZAPOTILÁN LAGUNAS
- SANTA INÉS DE ZARAGOZA
- ZIMATLÁN DE ÁLVAREZ

- ASUNCIÓN CACALOTEPEC
- CONCEPCIÓN BUENAVISTA
- SANTA CATARINA QUIOQUITANI
- SAN ANDRÉS TEPETLAPA
- SAN BALTAZAR YATZACHI EL BAJO
- SAN FRANCISCO HUEHUETLÁN
- SAN FRANCISCO JALTEPETONGO
- SAN JUAN COATZÓSPAM
- SAN LORENZO CUAUNECUITITLA
- SAN MARTÍN ZACATEPEC
- SAN MIGUEL AHUEHUETITLÁN
- SAN NICOLÁS
- SAN PEDRO MIXTEPEC
- SAN PEDRO OCOPETATILLO
- SANTA CATALINA QUIERÍ
- SANTA MARÍA IXCATLÁN
- SANTA MARÍA NDUAYACO
- SANTA MARÍA SOLA
- SANTA MARÍA YAVESÍA
- SANTA MARÍA ZOQUITLÁN
- SANTIAGO LALOPA
- SANTIAGO LAXOPA
- SANTIAGO NEJAPILLA
- SANTIAGO TEXCALCINGO
- SANTIAGO YUCUYACHI
- SANTIAGO ZOOCHILA
- SANTO DOMINGO IXCATLÁN





Siglas y Acrónimos

CASDAI: Centro de Alta Seguridad para Delitos de Alto Impacto.

CAIs: Centros de Atención Integral.

CEAV: Comisión Ejecutiva de Atención a Víctimas

CECJUDE: Centro de Consecuencias Jurídicas del Delito.

CEDES: Centro de Ejecución de Sanciones

CEFERPSI: Centro Federal de Rehabilitación Psicosocial

CEFERESO: Centro Federal de Readaptación Social.

CEINJURE: Centro Integral de Justicia Regional.

CEPRERESO: Centro Preventivo de Readaptación Social.

CERERESO: Centro Regional de Readaptación Social.

CERESO: Centro de Readaptación Social.

CJM: Centro de Justicia para Mujeres

CNB: Comisión Nacional de Búsqueda

CPRS: Centro de Prevención y Readaptación Social.

CRES: Centro de Reeducción Social

CRS: Centro de Reinserción Social.

DHs: Derechos Humanos

FGR.- Fiscalía General de la República

INPI: Instituto Nacional de los Pueblos Indígenas

NNA: Niños, Niñas y adolescentes

RENADET: Registro Nacional del Delito de Tortura

SEGOB Secretaria de Gobernación

SESIPINNA: Secretaria Ejecutiva Sistema Nacional de Protección Integral de Niñas, Niños y Adolescentes

SESNSP: Secretaria Ejecutiva del Sistema Nacional de Seguridad Pública

SNDIF Sistema Nacional para el Desarrollo Integral de la familia

SSPC: Secretaría de Seguridad y Protección Ciudadana





Glosario

Adolescente: Persona de entre doce y dieciocho años cumplidos. Cuando exista la duda de si se trata de una persona mayor de dieciocho años, se presumirá que es adolescente.

Derechos Humanos: Son el conjunto de facultades, prerrogativas y libertades inherentes al ser humano, basadas en la dignidad humana, los cuales se encuentran debidamente reconocidos y garantizados en la Norma, cuyas características principales se encuentran en su Universalidad, interdependencia, Interrelación e Indivisibilidad.

Grupos en Riesgo: Colectivos históricamente discriminados que se encuentran en condiciones de desigualdad, exclusión, violencia y discriminación múltiple que puede derivar en un delito o en una violación a derechos humanos.

Interseccionalidad: Características múltiples que se interrelacionan en una persona desde una mirada integral, en la que influyen la perspectiva de género, interculturalidad, intergeneracional y otras categorías biológicas, sociales y culturales que nos permiten identificarla.

Joven: Persona que se encuentra en el periodo de la vida entre la niñez y la edad madura, considerada de entre los 14 y 29 años de edad

Niña / Niño: Persona menor de doce años. Cuando exista la duda de si se trata de una persona mayor o menor de doce años, se presumirá que es niña o niño.

Persona con Discapacidad: Es la consecuencia de la presencia de una deficiencia o limitación en una persona, que al interactuar con las barreras que le impone el entorno social, pueda impedir su inclusión plena y efectiva en la sociedad, en igualdad de condiciones con los demás.

Persona indígena: Es aquel que pertenece a un pueblo originario de una región o territorio donde su familia, cultura y vivencias son nativas del lugar donde nacieron y han sido transmitidas por varias generaciones.

Mujer: Persona con características biológicas de sexo femenino.

Persona Adulta Mayor: Persona con más de 60 años.

Persona Migrante: Individuo que sale, transita o llega al territorio de un Estado diferente al de su residencia por cualquier tipo de motivación.

Persona afroamericana o afrodescendiente: Es aquella persona proveniente del continente africano que llegaron a México durante el periodo colonial.





Fuentes Consultadas

Diario Oficial de la Federación.

<https://www.dof.gob.mx/#gsc.tab=0>

Ley de Igualdad entre Mujeres y Hombres para el Estado de Oaxaca

[https://www.congresoaxaca.gob.mx/docs65.congresoaxaca.gob.mx/legislacion_estatal/Ley_de_Igualdad_entre_Mujeres_y_Hombres_para_el_Estado_de_Oaxaca_\(Ref_dto_1556_aprob_LXV_Legis_27_sep_2023_PO_41_8a_secc_14_oct_2023\).pdf](https://www.congresoaxaca.gob.mx/docs65.congresoaxaca.gob.mx/legislacion_estatal/Ley_de_Igualdad_entre_Mujeres_y_Hombres_para_el_Estado_de_Oaxaca_(Ref_dto_1556_aprob_LXV_Legis_27_sep_2023_PO_41_8a_secc_14_oct_2023).pdf)

Ley para Atender, Prevenir y Eliminar la Discriminación en el Estado de Oaxaca

[https://www.congresoaxaca.gob.mx/docs65.congresoaxaca.gob.mx/legislacion_estatal/Ley_para_atender_prevenir_y_eliminar_la_discriminacion_en_el_Estado_de_Oaxaca_\(Dto_ref_1537_aprob_LXV_Legis_13_sep_2023_PO_39_14a_secc_30_sep_2023\).pdf](https://www.congresoaxaca.gob.mx/docs65.congresoaxaca.gob.mx/legislacion_estatal/Ley_para_atender_prevenir_y_eliminar_la_discriminacion_en_el_Estado_de_Oaxaca_(Dto_ref_1537_aprob_LXV_Legis_13_sep_2023_PO_39_14a_secc_30_sep_2023).pdf)

Ley de los Derechos de Niñas, Niños y Adolescentes del Estado de Oaxaca

[https://www.congresoaxaca.gob.mx/docs65.congresoaxaca.gob.mx/legislacion_estatal/Ley_de_los_Derechos_de_Ninias_Ninios_y_Adolescentes_para_el_Estado_de_Oaxaca_\(txt_orig_dto_1545_aprob_LXV_20_sep_2023_PO_40_14a_secc_7_oct_2023\).pdf](https://www.congresoaxaca.gob.mx/docs65.congresoaxaca.gob.mx/legislacion_estatal/Ley_de_los_Derechos_de_Ninias_Ninios_y_Adolescentes_para_el_Estado_de_Oaxaca_(txt_orig_dto_1545_aprob_LXV_20_sep_2023_PO_40_14a_secc_7_oct_2023).pdf)

Ley Estatal de Acceso de las Mujeres a una Vida Libre de Violencia de Género del Estado de Oaxaca

[https://www.congresoaxaca.gob.mx/docs65.congresoaxaca.gob.mx/legislacion_estatal/Ley_Estatal_de_Acceso_de_las_Mujeres_a_una_vida_libre_de_violencia_de_genero_\(Ref_Dto_1558_LXV_Legis_aprob_27_sep_2023_PO_41_8a_secc_14_octubre_2023\).pdf](https://www.congresoaxaca.gob.mx/docs65.congresoaxaca.gob.mx/legislacion_estatal/Ley_Estatal_de_Acceso_de_las_Mujeres_a_una_vida_libre_de_violencia_de_genero_(Ref_Dto_1558_LXV_Legis_aprob_27_sep_2023_PO_41_8a_secc_14_octubre_2023).pdf)

Ley de las Personas Jóvenes del Estado de Oaxaca

[https://www.congresoaxaca.gob.mx/docs65.congresoaxaca.gob.mx/legislacion_estatal/Ley_de_las_Personas_Jovenes_del_Estado_de_Oaxaca_\(Ref_Dto_851_aprob_LXV_Legis_8_feb_2022_PO_8_21a_Secc_del_25_feb_2023\).pdf](https://www.congresoaxaca.gob.mx/docs65.congresoaxaca.gob.mx/legislacion_estatal/Ley_de_las_Personas_Jovenes_del_Estado_de_Oaxaca_(Ref_Dto_851_aprob_LXV_Legis_8_feb_2022_PO_8_21a_Secc_del_25_feb_2023).pdf)

Ley que crea el Instituto de la Juventud del Estado de Oaxaca

[https://www.congresoaxaca.gob.mx/docs65.congresoaxaca.gob.mx/legislacion_estatal/Ley_que_crea_el_Instituto_de_la_Juventud_del_Estado_de_Oaxaca_\(Ref_dto_1335_aprob_LXV_Legis_12_abr_2023_PO_19_24a_secc_13_may_2023\).pdf](https://www.congresoaxaca.gob.mx/docs65.congresoaxaca.gob.mx/legislacion_estatal/Ley_que_crea_el_Instituto_de_la_Juventud_del_Estado_de_Oaxaca_(Ref_dto_1335_aprob_LXV_Legis_12_abr_2023_PO_19_24a_secc_13_may_2023).pdf)

Ley de Promoción e Impulso a la Juventud Emprendedora del Estado de Oaxaca

https://www.congresoaxaca.gob.mx/docs65.congresoaxaca.gob.mx/legislacion_estatal/Ley_de_Promoci%c3%b3n_e_Impulso_a_la_Juventud_Emprendedora_del_Estado_de_Oaxaca..pdf

Ley para la Protección de los Derechos de las Personas Adultas Mayores en el Estado de Oaxaca

[https://www.congresoaxaca.gob.mx/docs65.congresoaxaca.gob.mx/legislacion_estatal/Ley_de_Proteccion_de_los_derechos_de_las_personas_Adultas_Mayores_en_el_Estado_de_Oaxaca_\(Ref_dto_1586_LXV_Legis_27_sept_2023_PO_43_6a_secc_28_oct_2023\).pdf](https://www.congresoaxaca.gob.mx/docs65.congresoaxaca.gob.mx/legislacion_estatal/Ley_de_Proteccion_de_los_derechos_de_las_personas_Adultas_Mayores_en_el_Estado_de_Oaxaca_(Ref_dto_1586_LXV_Legis_27_sept_2023_PO_43_6a_secc_28_oct_2023).pdf)

Ley de los Derechos de las Personas con Discapacidad en el Estado de Oaxaca

[https://www.congresoaxaca.gob.mx/docs65.congresoaxaca.gob.mx/legislacion_estatal/LEY_DE_LOS_DERECHOS_DE_LAS_PERSONAS_CON_DISCAPACIDAD_EN_EL_ESTADO_DE_OAXACA_\(Dto_ref_1501_aprob_LXV_Legis_9_agosto_2023_PO_33_8a_secc_19_agosto_2023\).pdf](https://www.congresoaxaca.gob.mx/docs65.congresoaxaca.gob.mx/legislacion_estatal/LEY_DE_LOS_DERECHOS_DE_LAS_PERSONAS_CON_DISCAPACIDAD_EN_EL_ESTADO_DE_OAXACA_(Dto_ref_1501_aprob_LXV_Legis_9_agosto_2023_PO_33_8a_secc_19_agosto_2023).pdf)





Fuentes Consultadas

Ley de Derechos de los Pueblos y Comunidades Indígenas y Afromexicano del Estado de Oaxaca

[https://www.congresoosaxaca.gob.mx/docs65.congresoosaxaca.gob.mx/legislacion_estatal/Ley_de_Derechos_de_los_Pueblos_y_Comunidades_Indigenas_y_Afromexicano_del_Estado_de_Oaxaca_\(Dto_ref_778_aprob_LXV_Legis_18_ene_2023_PO_4_2a_sec_c_28_ene_2023\).pdf](https://www.congresoosaxaca.gob.mx/docs65.congresoosaxaca.gob.mx/legislacion_estatal/Ley_de_Derechos_de_los_Pueblos_y_Comunidades_Indigenas_y_Afromexicano_del_Estado_de_Oaxaca_(Dto_ref_778_aprob_LXV_Legis_18_ene_2023_PO_4_2a_sec_c_28_ene_2023).pdf)

Ley de Consulta Previa, Libre e Informada de los Pueblos y Comunidades Indígenas y Afromexicano para el Estado de Oaxaca

[https://www.congresoosaxaca.gob.mx/docs65.congresoosaxaca.gob.mx/legislacion_estatal/Ley_Consulta_previa_libre_inf_pueblos_y_comun_indig_afromex_edo_Oax_\(txt_orig_dto_1291_LXIV_22_ene_2020_PO_8_4a_secc_22_feb_2020\).pdf](https://www.congresoosaxaca.gob.mx/docs65.congresoosaxaca.gob.mx/legislacion_estatal/Ley_Consulta_previa_libre_inf_pueblos_y_comun_indig_afromex_edo_Oax_(txt_orig_dto_1291_LXIV_22_ene_2020_PO_8_4a_secc_22_feb_2020).pdf)

Ley para el Reconocimiento y Atención de los Derechos de los Migrantes y sus Familias para el Estado de Oaxaca

[https://www.congresoosaxaca.gob.mx/docs65.congresoosaxaca.gob.mx/legislacion_estatal/Ley_para_el_reconocimiento_y_atencion_de_los_derechos_de_los_migrantes_y_sus_familias_para_el_Edo_de_Oaxaca_\(Dto_Ref_1588_aprob_LXV_Legis_27_sep_2023_PO_43_6a_Secc_28_oct_2023\).pdf](https://www.congresoosaxaca.gob.mx/docs65.congresoosaxaca.gob.mx/legislacion_estatal/Ley_para_el_reconocimiento_y_atencion_de_los_derechos_de_los_migrantes_y_sus_familias_para_el_Edo_de_Oaxaca_(Dto_Ref_1588_aprob_LXV_Legis_27_sep_2023_PO_43_6a_Secc_28_oct_2023).pdf)

Ley de Prevención y Atención del VIH, Sida e Infecciones de Transmisión Sexual para el Estado de Oaxaca

[https://www.congresoosaxaca.gob.mx/docs65.congresoosaxaca.gob.mx/legislacion_estatal/Ley_de_Prev_y_Atn_VIH%2c_Sida_e_infecc_Trans_Sex_edo_de_oax_\(Txc_orig_dto_2572_aprob_LXIV_Legis_28_jul_2021_PO_35_9a_secc_28_ago_2021\).pdf](https://www.congresoosaxaca.gob.mx/docs65.congresoosaxaca.gob.mx/legislacion_estatal/Ley_de_Prev_y_Atn_VIH%2c_Sida_e_infecc_Trans_Sex_edo_de_oax_(Txc_orig_dto_2572_aprob_LXIV_Legis_28_jul_2021_PO_35_9a_secc_28_ago_2021).pdf)

Ley de Víctimas del Estado de Oaxaca

[https://www.congresoosaxaca.gob.mx/docs65.congresoosaxaca.gob.mx/legislacion_estatal/Ley_de_Victimas_del_Estado_de_Oaxaca_\(Ref_Dto_613_aprob_LXV_Legis_13_abr_2022_PO_20_4a_secc_14_may_2022\).pdf](https://www.congresoosaxaca.gob.mx/docs65.congresoosaxaca.gob.mx/legislacion_estatal/Ley_de_Victimas_del_Estado_de_Oaxaca_(Ref_Dto_613_aprob_LXV_Legis_13_abr_2022_PO_20_4a_secc_14_may_2022).pdf)

Ley para Prevenir, Sancionar y Erradicar los Delitos en Materia de Trata de Personas y para la Protección y Asistencia a las Víctimas de estos Delitos en el Estado de Oaxaca

[https://www.congresoosaxaca.gob.mx/docs65.congresoosaxaca.gob.mx/legislacion_estatal/Ley_para_prevenir_sancionar_erradicar_delitos_en_mat_trata_pers_y_protecc_asist_victimas_\(txt_orig_dto_1459_LXIII_Legis_4_abr_2018_PO_19_18a_secc_12_may_2018\).pdf](https://www.congresoosaxaca.gob.mx/docs65.congresoosaxaca.gob.mx/legislacion_estatal/Ley_para_prevenir_sancionar_erradicar_delitos_en_mat_trata_pers_y_protecc_asist_victimas_(txt_orig_dto_1459_LXIII_Legis_4_abr_2018_PO_19_18a_secc_12_may_2018).pdf)

Ley para Prevenir, Investigar y Sancionar la Tortura y otros Tratos o Penas Cruelles, Inhumanos o Degradantes del Estado de Oaxaca

https://www.congresoosaxaca.gob.mx/docs65.congresoosaxaca.gob.mx/legislacion_estatal/254.pdf

Ley en Materia de Desaparición de Personas para el Estado de Oaxaca

[https://www.congresoosaxaca.gob.mx/docs65.congresoosaxaca.gob.mx/legislacion_estatal/Ley_en_Materia_de_Desaparicion_de_Personas_para_el_Estado_de_Oaxaca_\(dto_ref_1529_aprob_LXV_Legis_6_sep_2023_PO_38_6a_secc_23_sep_2023\).pdf](https://www.congresoosaxaca.gob.mx/docs65.congresoosaxaca.gob.mx/legislacion_estatal/Ley_en_Materia_de_Desaparicion_de_Personas_para_el_Estado_de_Oaxaca_(dto_ref_1529_aprob_LXV_Legis_6_sep_2023_PO_38_6a_secc_23_sep_2023).pdf)

Acuerdo por el que se da a conocer el Informe Anual sobre la Situación de Pobreza y Rezago Social de las Entidades, Municipios y Demarcaciones Territoriales para el ejercicio fiscal 2024.

https://www.dof.gob.mx/nota_detalle.php?codigo=5715745&fecha=31/01/2024#gsc.tab=0





Fuentes Consultadas

Gobierno del Estado. <https://www.oaxaca.gob.mx/>

Procuradurías de Protección de Niñas, Niños y Adolescentes. <https://sndifnnam.dif.gob.mx:8443/procu/mapa.jsp>

Secretarías del Sistema de Protección Integral de NNA en las Entidades Federativas. <https://www.gob.mx/sipinna/documentos/directorio-de-secretarias-ejecutivas-de-sipinna-estatales-y-de-secretarias-ejecutivas-municipales-por-estado?idiom=es>

Secretaría de las Mujeres de Oaxaca. <https://www.oaxaca.gob.mx/sm/>

Centros de Justicia para las Mujeres. <https://www.gob.mx/conavim/acciones-y-programas/centros-de-justicia-para-las-mujeres>

Instituto Oaxaqueño de la Juventud <https://www.oaxaca.gob.mx/injeo/https://www.facebook.com/JuventudOaxacaDeJuarez/>

Módulos de atención de la Secretaria e Bienestar 2023 personas adultas mayores. https://www.gob.mx/cms/uploads/attachment/file/604113/Cat_logo_M_dulos_de_Atenci_n.pdf

Listado de Instituciones de Atención a Personas con Discapacidad de las Entidades Federativas de la República Mexicana. <https://www.gob.mx/conadis/articulos/listado-de-instituciones-de-atencion-a-personas-con-discapacidad-de-las-entidades-federativas-de-la-republica-mexicana>

Secretaría de Interculturalidad, Pueblos y Comunidades Indígenas y Afromexicanas <https://www.oaxaca.gob.mx/interculturalidad/>

Resultados de la convocatoria de las Casas de la Mujer Indígena y Afromexicana 2023. <https://www.gob.mx/inpi/articulos/resultados-de-la-convocatoria-de-las-casas-de-la-mujer-indigena-y-afromexicana-2023>

Directorio de Oficinas de Representación y Centros Coordinadores de Pueblos Indígenas del Instituto Nacional de los Pueblos Indígenas. <https://www.inpi.gob.mx/gobmx-2023/INPI-directorio-representaciones-estatales-centros-coordinadores-radios.pdf>

Oficinas Estatales de Atención a Migrantes. <https://consulmex.sre.gob.mx/fresno/index.php/es/eventos-culturales/atencion-a-migrantes>

Comisiones Estatales de Búsqueda de Personas. <https://comisionacionaldebusqueda.gob.mx/comisiones-locales-de-busqueda-directorio/>

CEAV-CAIS. <https://www.gob.mx/ceav/acciones-y-programas/coordinacion-general-de-centros-de-atencion-integral>

Defensoría de los Derechos Humanos del Pueblo de Oaxaca <https://www.derechoshumanosoaxaca.org/>





Fuentes Consultadas

SSPC. OADPP. Cuaderno Mensual de Información Estadística Penitenciaria Nacional 2021 y 2022. <https://www.gob.mx/prevencionyreadaptacion/documentos/cuaderno-mensual-de-informacion-estadistica-penitenciaria-nacional>

Registro Nacional del Delito de Tortura (RENADET). Presentación de estadísticas públicas, fuero común. https://renadet.fgr.org.mx/assets/docs/03_RENADET_FComun_18-Sep2023.pdf

Censo Nacional de Seguridad Pública Estatal 2023. <https://www.inegi.org.mx/programas/cnspe/2023/>

Informe sobre la participación de la CNDH en los procedimientos de Alerta de Violencia de Género contra las Mujeres. https://igualdaddegenero.cndh.org.mx/AVGM/Reportes_AVGM

Alerta de Violencia de Género contra las Mujeres. <https://www.gob.mx/inmujeres/acciones-y-programas/alerta-de-violencia-de-genero-contra-las-mujeres-80739>

¿Cuáles son las Alertas de Violencia de Género contra las Mujeres declaradas en México? <https://www.gob.mx/conavim/es/articulos/cuales-son-las-alertas-de-violencia-de-genero-contra-las-mujeres-declaradas-en-mexico>

Identificación Forense. Comisión Nacional de Búsqueda. <https://comisionacionaldebusqueda.gob.mx/identificacion-forense/>

INEGI. Censo de Población y Vivienda 2020. <https://www.inegi.org.mx/programas/ccpv/2020/#Tabulados>

INEGI. Encuesta Nacional de Victimización y Percepción sobre Seguridad Pública 2021 y 2022 (ENVIPE). Tabulados básicos. <https://www.inegi.org.mx/programas/envipe/2022/>

DOF. Secretaría de Bienestar. Decreto por el que se formula la Declaratoria de las Zonas de Atención Prioritaria para el año 2024. https://dof.gob.mx/nota_detalle.php?codigo=5709509&fecha=25/11/2023





OAXACA

Páginas Electrónicas Oficiales ³

Gobierno del Estado

- <https://www.oaxaca.gob.mx/>

Defensoría de los Derechos Humanos del Pueblo de Oaxaca

- <https://www.derechoshumanosoaxaca.org/>

Comisión Ejecutiva Estatal de Atención Integral a Víctimas del Estado de Oaxaca

- <https://www.ceeavoaxaca.gob.mx/>

Comisión Estatal de Búsqueda de Personas Desaparecidas del Estado de Oaxaca

- <https://www.facebook.com/CEBPEO/>



3. Páginas electrónicas consultadas en abril de 2023.

